

**MUNICÍPIO DE SANTANA DE PARNAÍBA**Praça Monte Castelo, nº 04 - Santana de Parnaíba
C.N.P.J. 46.522.983/0001-27

Sistema CECAM

(Página 1/1)

DATA	RESERVA Nº	PROCESSO Nº/REQUISIÇÃO	FICHA Nº
18/01/2019		/0	575
INTERESSADO	C.N.P.J/C.P.F	BANCO	AGÊNCIA
2988 - SECRETARIA DE ESTADO DA EDUCAÇÃO	046.384.111/0001-40	001	1897-X
ENDEREÇO	CEP.	TELEFONE	
PRAÇA DA REPÚBLICA, 53 - SALA 244-B - REPUBLICA - SAO PAULO - SP	01045-903	-	
EMAIL	LOCAL DE ENTREGA	PRAZO ENTREGA	
LICITAÇÃO MODALIDADE Nº	CONDIÇÕES DE PAGAMENTO	VENCIMENTO	VALIDADE PROPOSTA
OUTROS/NÃO APLICÁVEL - /0		04/02/2019	
ÓRGÃO	UNIDADE ORÇAMENTÁRIA	UNIDADE EXECUTORA	FUNÇÃO
02-PODER EXECUTIVO	02.32-FUNDEB		12
PROJETO ATIVIDADE	CATEGORIA ECONOMICA	AREA DE ATUAÇÃO	SUB FUNÇÃO
2080 - DESPESAS COM PESSOAL/ENCARGOS - FUN	3.1.90.96.01 - PESSOAL REQUISITADO DE OUTROS ÓRGÃOS	0	361
DESTINAÇÃO DE RECURSOS	PROGRAMA		
02.261.0000 - EDUCAÇÃO-FUNDEB-MAGISTÉRIO	0048		
ATIVO NÃO FINANCEIRO	CONTRATO		
PASSIVO NÃO FINANCEIRO	CONVÊNIO		

EMPENHO GLOBAL	O.P. ANTERIOR	VALOR DA O.P.	SALDO
22.616,04	0,00	22.616,04	0,00
COTA 1	COTA 2	COTA 3	COTA 4
22.616,04	0,00	0,00	0,00
COTA 5	COTA 6	COTA 7	COTA 8
0,00	0,00	0,00	0,00
COTA 9	COTA 10	COTA 11	COTA 12
0,00	0,00	0,00	0,00

VÍNCULOS		CENTRO DE CUSTOS	
CÓDIGO	DESCRIÇÃO	VALOR	VALOR
2	FUNDEB	22.616,04	22.616,04
1	Geral		
TOTAL		22.616,04	22.616,04

ITENS DA NOTA							
ITEM	CÓDIGO	QUANTIDADE	UNIDADE	ESPECIFICAÇÃO	VALOR UNITÁRIO	VALOR TOTAL	
1	0	1,000		REF. REEMBOLSO DE DESPESAS COM PESSOAL DO QUADRO DE APOIO ESCOLAR - QAE - DEZEMBRO/2018.	22.616,0400	22.616,04	
TOTAL						22.616,04	

 REGIANE CIRIACO MOREIRA CONTADORA CRC 1 SP - 266888/O-1	PAGUE-SE A IMPORTANCIA CONSTANTE DA PRESENTE ORDEM DE PAGAMENTO ELVIS LEONARDO CEZAR PREFEITO MUNICIPAL CPF 185.522.478-01
---	---



RECIBO RECEBI da(O) MUNICÍPIO DE SANTANA DE PARNAÍBA A IMPORTÂNCIA DE vinte e dois mil, seiscentos e dezesseis reais e quatro centavos CONSTANTE DESTE DOCUMENTO E NOTA FISCAL Nº _____ PARA MAIOR CLAREZA FIRMO O PRESENTE RECIBO 06 FEV 2019 SANTANA DE PARNAÍBA _____ DE _____ DE _____	DESPESA PAGA BANCO Caixa Economica Federal-C/M CONTA 006.0000040-4 CHEQUE Nº 123656 BC Nº _____ TESOUREIRO EDISON ULYSSES CHIOATTO FILHO
--	---

CÓPIA DE DOCUMENTO ASSINADO DIGITALMENTE POR: FLAVIA MARIA PALAVERI, Sistema e-TCESP. Para obter informações sobre assinatura e/ou ver o arquivo original acesse http://e-processo.tce.sp.gov.br - link "Validar documento digital" e informe o código do documento: 3-1B3G-HT3B-5B5V-4BGP

**MUNICÍPIO DE SANTANA DE PARNAÍBA**Praça Monte Castelo, nº 04 - Santana de Parnaíba
C.N.P.J. 46.522.983/0001-27

Sistema CECAM

(Página 1/1)

DATA 18/01/2019		INTERESSADO NOTA DE EMPENHO ORDINÁRIO Nº1431				RESERVA Nº	PROCESSO Nº/REQUISIÇÃO /0		FICHA Nº 575				
2988 - SECRETARIA DE ESTADO DA EDUCACAO				C.N.P. J/C.P.F. 046.384.111/0001-40		BANCO 001	AGENCIA 1897-X	CONTA 139.525-4					
ENDEREÇO PRAÇA DA REPÚBLICA, 53 - SALA 244-B - REPUBLICA - SAO PAULO - SP						CEP. 01045-903	TELEFONE --						
EMAIL				LOCAL DE ENTREGA				PRAZO ENTREGA					
LICITAÇÃO MODALIDADE Nº OUTROS/NÃO APLICÁVEL - /0				CONDIÇÕES DE PAGAMENTO				VALIDADE PROPOSTA					
ORÇAO 02-PODER EXECUTIVO		UNIDADE ORÇAMENTARIA 02.32-FUNDEB			UNIDADE EXECUTORA			FUNÇÃO 12	SUB FUNÇÃO 361	PROGRAMA 0048			
PRÓJETO ATIVIDADE 2080 - DESPESAS COM PESSOAL/ENCARGOS - FUN				CATEGORIA ECONÔMICA 3.1.90.96.01 - PESSOAL REQUISITADO DE OUTROS ÓRGÃOS			ÁREA DE ATUAÇÃO 0						
DESTINAÇÃO DE RECURSOS 02.261.0000 - EDUCAÇÃO-FUNDEB-MAGISTÉRIO													
ATIVO NÃO FINANCEIRO													
PASSIVO NÃO FINANCEIRO													
CONTRATO													
CONVENIO													
DOTAÇÃO ATUAL 1.500.000,00			EMPENHADO ANTERIOR 132.912,37			VALOR EMPENHADO 22.616,04			SALDO 1.344.471,59				
COTA 1 22.616,04	COTA 2 0,00	COTA 3 0,00	COTA 4 0,00	COTA 5 0,00	COTA 6 0,00	COTA 7 0,00	COTA 8 0,00	COTA 9 0,00	COTA 10 0,00	COTA 11 0,00	COTA 12 0,00		
VINCULOS						CENTRO DE CUSTOS							
CÓDIGO 2	DESCRIÇÃO FUNDEB				VALOR 22.616,04	CÓDIGO 1	DESCRIÇÃO Geral				VALOR 22.616,04		
TOTAL						22.616,04	TOTAL						22.616,04
ITENS DA NOTA													
ITEM 1	CÓDIGO 0	QUANTIDADE 1,000	UNIDADE	ESPECIFICAÇÃO REF. REEMBOLSO DE DESPESAS COM PESSOAL DO QUADRO DE APOIO ESCOLAR - QAE - DEZEMBRO/2018.				VALOR UNITÁRIO 22.616,0400	VALOR TOTAL 22.616,04				
				TOTAL				22.616,04					
 REGIANE CIRIACO MOREIRA CONTADORA CRC 1 SP - 266888/O-1						 ELVIS LEONARDO CEZAR PREFEITO MUNICIPAL CPF 185.522.478-01							

SME - 18.01.19-0



**GOVERNO DO ESTADO DE SÃO PAULO
SECRETARIA DE ESTADO DA EDUCAÇÃO**

COORDENADORIA DE ORÇAMENTO E FINANÇAS
CENTRO DE GESTÃO DO FUNDEB

CNPJ - 46.384.111/0001-40

Centro de Gestão do FUNDEB

Praça da República, 53 - Sala 123 - Tels (011) 2075-4409/4411/4413



São Paulo, 14/01/2019

OFICIO FUNDEB Nº 844/19

ASSUNTO: CONVÊNIO DE PARCERIAS EDUCACIONAIS ESTADO-MUNICÍPIO

REEMBOLSO DE DESPESAS COM PESSOAL DO ESTADO

Senhor Prefeito

Tendo em vista o que dispõe o item IV, letra "a" da Cláusula Quarta do Convênio de Parceria Educacional, celebrado entre o Estado de São Paulo, através da Secretaria de Estado da Educação, e esse Município, estamos encaminhando a planilha do "Demonstrativo da Despesa Mensal decorrente do pagamento de Recursos Humanos" gerada e fornecida pela Coordenadoria Geral de Recursos Humanos – CGRH ao Centro de Gestão do FUNDEB, a saber:

MÊS	VALOR	QAE - Nº Funcionários
Dezembro/2018	22.616,04	11

- 1) O reembolso ao Estado pela Prefeitura deverá ser em até 10 (dez) dias do recebimento deste;
- 2) O reembolso deverá ser efetuado através de pagamento eletrônico junto ao BANCO DO BRASIL S.A.:

FAVORECIDO: FUNDEB
AGÊNCIA: 1897-X
CONTA: 139.525-4
CNPJ DO DEPOSITANTE:46522983000127

O Centro de Gestão do FUNDEB está à disposição para esclarecimentos, através dos telefones (011) 2075-4409/4411/4413.

Marcos Herbst
Diretor Técnico II
Centro de Gestão do FUNDEB

**Exmo. Prefeito Municipal de
SANTANA DE PARNAIBA**

403.156

SECRETARIA MUNICIPAL DA CASA CIVIL	
SETOR DE EXPEDIENTE	
Recebido por	<u>Rafael</u>
Data	<u>18/01/19</u> Hora

OS. 21710/18-28

Ao Depto Contabilidade

Segue para providências quanto ao empenhamento do referido processo.

Vádemir Antonio Pontes
Secretário Municipal de Finanças

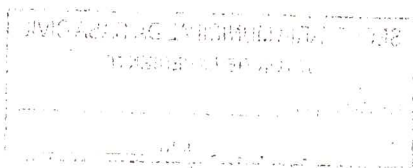

SECRETARIA DE ESTADO DA EDUCAÇÃO - CGRH
Dezembro/2018

SANTANA DE PARNAÍBA

DEMONSTRATIVO DA DESPESA MENSAL DECORRENTE DE PAGAMENTO DE RECURSOS HUMANOS



FUNCIONÁRIO	RS	PV	CARGO	REMUNERAÇÃO	PATRONAL
ANELITA DE OLIVEIRA DOS SANTOS	008292851	01	AGENTE DE SERVIÇOS ESCOLARES	1.493,78	328,62
CARLOS WAGNER ROCHA	007691932	02	AGENTE DE ORGANIZAÇÃO ESCOLAR	1.626,67	357,86
CASSIA MARIA DOS SANTOS SILVA MARTINS	005336727	02	AGENTE DE ORGANIZAÇÃO ESCOLAR	2.151,25	426,36
FATIMA APARECIDA LEITE LIMA	006663746	02	AGENTE DE ORGANIZAÇÃO ESCOLAR	1.608,60	357,86
FRANCILEIDE MARIA DE JESUS SILVA	008238935	01	AGENTE DE ORGANIZAÇÃO ESCOLAR	1.781,92	392,02
MANOEL GOMES DE ALMEIDA	008591179	01	AGENTE DE ORGANIZAÇÃO ESCOLAR	1.565,06	344,30
MARIA ALVES DA SILVA DE FREITAS	009508922	01	AGENTE DE SERVIÇOS ESCOLARES	1.649,03	362,77
MARINALVA OLIVEIRA DOS SANTOS	009502014	01	AGENTE DE ORGANIZAÇÃO ESCOLAR	1.720,31	378,45
MARLENE SIBUTA	008236320	01	AGENTE DE ORGANIZAÇÃO ESCOLAR	2.079,15	457,40
NEIDE TAVARES DE OLIVEIRA	005132575	03	AGENTE DE SERVIÇOS ESCOLARES	1.596,20	351,16
ODILAILDA PENTEADO VIEIRA	007601177	02	AGENTE DE ORGANIZAÇÃO ESCOLAR	1.301,05	286,22
Total:				18.573,02	4.043,02
Total Geral:				22.616,04	
Total de Funcionários:				11	

Senhor Secretário

Prof. Clecius ,

Para providências junto à Secretaria de Finanças.

Att,

Setor de Planejamento
Secretaria da Educação



MEMORANDO Nº369/19 – SME

Em 21 de Janeiro de 2019.

DA: SECRETARIA DA EDUCAÇÃO
PARA: SECRETARIA DE FINANÇAS

Encaminhamos para providências necessárias junto à Secretaria de Finanças, a planilha para reembolso de despesas com pessoal do **Quadro de Apoio Escolar (QAE)** do Estado, referente ao mês de **Dezembro/2018**.

Esclarecemos que o valor a ser reembolsado pelo município é de **RS 22.616,04** (Vinte e dois mil e seiscentos e dezesseis reais e quatro centavos).

Colocamo-nos à disposição para quaisquer esclarecimentos.

Atenciosamente,

CLECIUS WANDERLEY ROMAGNOLI DOS SANTOS

SECRETARIO DE EDUCAÇÃO
RG. 20.172.477-7



PARCERIA

Convênio de Parceria Educacional Estado - Município

Demonstrativo das despesas com pessoal do Quadro de Apoio Escolar (QAE) do Estado referente ao mês Dezembro/ 2018

Nº de Ordem	RS	PV	NOME	Código	Valor Bruto constante da relação	Valor Patronal	Não é da competência do Município	Valor a ser reembolsado pelo Município
01	008.292.851	01	Anelita de Oliveira dos Santos		1.493,78	328,62		1.822,40
02	007.691.932	02	Carlos Wagner Rocha		1.626,67	357,86		1.984,53
03	005.336.727	02	Cássia Maria S. S. Martins		2.151,25	426,36		2.577,61
04	006.663.746	02	Fátima Aparecida Leite Lima		1.608,60	357,86		1.966,46
05	008.238.935	01	Francieleide Maria de Jesus Silva		1.781,92	392,02		2.173,94
06	008.591.179	01	Manoel Gomes de Almeida		1.565,06	344,30		1.909,36
07	009.508.922	01	Maria Alves da Silva de Freitas		1.649,03	362,77		2.011,80
08	009.502.014	01	Marinalva Oliveira dos Santos		1.720,31	378,45		2.098,76
09	008.236.320	01	Marlene Sibuta		2.079,15	457,40		2.536,55
10	005.132.575	03	Neide Tavares de Oliveira		1.596,20	351,16		1.947,36
11	007.601.177	02	Odilalida Penteado Vieira		1.301,05	286,22		1.587,27
Total					18.573,02	4.043,02	0,00	22.616,04

Santana de Parnaíba, 21 de Janeiro 2019.

Prof. Clecius Wanderley Romagnoli dos Santos
RG: 20.172.477-7

Secretário da Educação



PROFESSORES, ESPECIALISTAS E FUNCIONÁRIOS DO QAE EFETIVOS - AFASTADOS JUNTO AO MUNICÍPIO

Frequência: Dezembro/2018

Nº	NOME	R.G.	RS	PV	CARGO	ESCOLA	FREQUÊNCIA
01	Lais Cardoso Chaves Medeiros	458,133	11,165,728	01	PEB II	Alaide - Barueri	Frequente
02	Odalilda Penteado Vieira	1,113,079	7,601,177	00	Agente de Org. Escolar	EE. Amador Aguiar - Barueri	Frequente
03	Maria Neusa do Nascimento	3,272,923	13,086,455	01	PEB II	EE. Toufic. Julian	Frequente
04	Carla Carvalho Costa	3,949,498		02	PEB II	EE. Ten. Joaquim Marques da S. Sobrinho	Frequente
05	Carla Carvalho Costa	3,949,498		02	PEB II	EE. Jardim Maria Luiza	Frequente
06	Maria Izabel Gasbarra Coelho Schuler	7384858-x	2,931,758	01	PEB I	Jardim Canaã - São Paulo	Frequente
07	Rosilei Garcia de Oliveira	8,748,405	7,433,797	02	PEB I	EE. Vitorio Fonasaro - Carapicuíba	Frequente
08	Neide Tavares de Oliveira	9,620,484	5,132,575	03	Agente de Serv. Escolar	Alaide - Barueri	Frequente
09	Sueli Maria Casarin	11,534,147	6,874,794	03	PEB I	Josué M. Aguiar - Carapicuíba	Frequente
10	Marinalva Oliveira dos Santos	14,131,335	9,502,014	01	Agente de Org. Escolar	Maria Alice Crissiuma Mesquita - Carapicuíba	Frequente
11	Cássia Maria S. Martins	15,328,748	5,336,727	02	Agente de Org. Escolar	Profª Nercy Amélia Martelini Daher - Pirapora	Licença Prêmio - 01 a 29/12 Frequente - 30 e 31/12
12	Ana Lúcia Frediani	15,477,493	3,804,392	03	Diretor Escola	Deputado Caio Prado - Barueri	Frequente
13	Jane Ap. P. de Oliveira Santos	15,904,718	4,505,566	03	PEB II	E.E Doutor José Neyde César Lessa	Frequente
14	Adilson Pires da Silva I	16,214,701	8,869,728	01	PEB II	Profª Nercy Amélia M. Daher - Pirapora	Frequente
15	Adilson Pires da Silva II	16,214,701	8,869,728	02	PEB II	EE. Suzana Dias	Frequente
16	Manoel Gomes de Almeida	16,720,430	8,591,179	01	Agente de Org. Escolar	Wilmir Soares da Silva - Jandira	Frequente
17	Pedrina de Lourdes R. de Souza	17,422,116	3,849,405	03	PEB I	EE. Profª Zoraide C. Helu - São Paulo	Frequente
18	Fátima Aparecida Batista Leite de Oliveira	17,732,187	6,663,746	02	Agente de Org. Escolar	EE. Ten. Joaquim Marques da S. Sobrinho	Frequente até dia 15/12 Licença prêmio a partir de 16/12
19	Carlos Wagner Rocha	17,839,381	7,691,932	02	Agente de Org. Escolar	EE. Wilson Padinha - Barueri	Frequente



PROFESSORES, ESPECIALISTAS E FUNCIONÁRIOS DO QAE EFETIVOS AFASTADOS JUNTO AO MUNICÍPIO

Frequência: Dezembro/2018

Nº	NOME	R.G.	RS	PV	CARGO	ESCOLA	FREQUÊNCIA
20	Marisa Alves de Oliveira	18,631,204	4,840,616	03	PEB I	Andrei Sakharov - Carapicuíba	Frequente
21	Anelita de Oliveira dos Santos	19,250,020	8,292,851	01	Agente de Serv. Escolar	EE. Amador Aguiar - Barueri	Frequente
22	Valéria Cristina Brandão Pontes	21,168,720	6,373,057	01	PEB I	EE Marise C.C.Oliveira-Carapicuíba	Frequente
23	Aparecido Generoso da Silva	19,681,585	5,890,159	01	PEB I	EE. Profª Dídita - Carapicuíba	Frequente
24	Mariene Sibuta	22,693,276	8,236,320	01	Agente de Org. Escolar	Alaide - Barueri	Frequente até dia 13/12 Licença prêmio a partir de 14/12
25	Roseli Ferreira Karwacki	24,731,789	8,625,347	01	PEB II	EE. Rep. de El Salvador	Frequente
26	Ana Luiza Rodrigues	25,627,411	8,091,328	04	PEB II	E.E Doutor José Neyde César Lessa	Frequente
27	Marcia Cristina Justo	28,876,643	12,143,844	02	PEB II	EE. Brigadeiro Gavião Peixoto	Frequente até dia 15/12 Licença prêmio a partir de 16/12
28	Isabel Gomes de Andrade Banci	36,602,170	10,110,768	01	PEB II	EE. Padre Romeo Mecca	Frequente
29	Maria Alves da Silva de Freitas	37,850,457	9,508,922	01	Agente de Serv. Escolar	EE. Ten. Joaquim Marques da S.Sobrinho	Frequente

Santana de Parnaíba, 07 de Janeiro de 2019

Prof. Clecius Wanderley Romagnoli dos Santos

RG: 20.1172.477-7

Secretário da Educação