



Nº Pedido: 2924/2020 Nº Requisição: 4202/2020 Nº da ATA:
 Modalidade: 0/0 IS-O DISPENSA DE LICITAÇÃO / OBRAS Nº de Empenho: 11663
 Processo Nº: 561/2020 Vínculo: ORDINARIO Reserva de dotação: 4224
 Fornecedor: 16059 MARCHEZETTI CONSULTORIA E PARTICIPAÇÕES EIRELI
 Fantasia: MARCHEZETTI CONSULTORIA E PARTICIPAÇÕES EIRELI
 Logradouro: RUA MONSENHOR IVO ZANLORENZI - DE 1081/1082 A 29981668 - MOSSUNGUÉ- CURITIBA - PR - 81210-000
 CPF/CNPJ: 20815626000163 Telefone / Fax:
 Inscrição Estadual: Inscrição Municipal:
 Local de Entrega: RUA DOUTOR JOÃO PROCÓPIO Nº 32 - VILA NOVA Dest. Recurso: 10000000
 Unid. orçamentaria: Secretaria Municipal de Transporte e Transito Ficha Nº: 565
 Prazo de Entrega: CONFORME O CRONOGRAMA Garantia:
 Validade: CONFORME A PROPOSTA Prazo de Pcto: ATE 30 DIAS
 Aplicação: requisitante: elza - smf - (11) 4622-7510
 Observação: a contratação em questão visa fazer assessoria técnica em contencioso relacionado à gestão econômico - financeiro dos serviços de transportes público - coletivo urbano de passageiros do município, objeto de concessão.

Os Materiais / Serviços que não estiverem em acordo com este pedido serão devolvidos. O número deste pedido deverá constar em sua NOTA FISCAL.

Emitido para: MUNICÍPIO DE SANTANA DE PARNAÍBA Inscrição Nº:
 CNPJ: 46.522.983/0001-27
 Logradouro: Rua: Pedro Procópio, 213 - Centro - SP - CEP 06501-130
 Telefone / Fax: (11) 4622-7500 / (11) 4622-7520 Email: smcl@santanadeparnaiba.sp.gov.br

Queiram fornecer a esta ENTIDADE / INSTITUIÇÃO, o(s) bens / serviços abaixo especificados:

Item	Qtde	Un.	Especificação	Valor Unitário	Valor Total	Classificação
001	1,0000	SV	Contratacao de Empresa Especializada em Servicos de Consultoria em Engenharia de Transportes # Conforme o termo de referencia.. Complemento: Conforme o termo de referencia.	R\$ 32.186,4800	R\$ 32.186,48	3.3.90.39.99

Pedido: 2924/2020

Rubrica:

Total: R\$ 32.186,48

Cancelados (-): R\$ 0,00

Descontos (-): R\$ 0,00

Impostos (+): R\$ 0,00

Valor R\$ 32.186,48

(Trinta e Dois Mil Cento e Oitenta e Seis Reais e Quarenta e Oito Centavos)

Santana de Parnaíba, 27 de Julho de 2020

Reginaldo Xavier da Silva
Diretor(a) de Compras e Licitações



Cleber de Oliveira Donega
Responsável

Cleusa Carvalho
Secretario(a) de Compras e Licitações

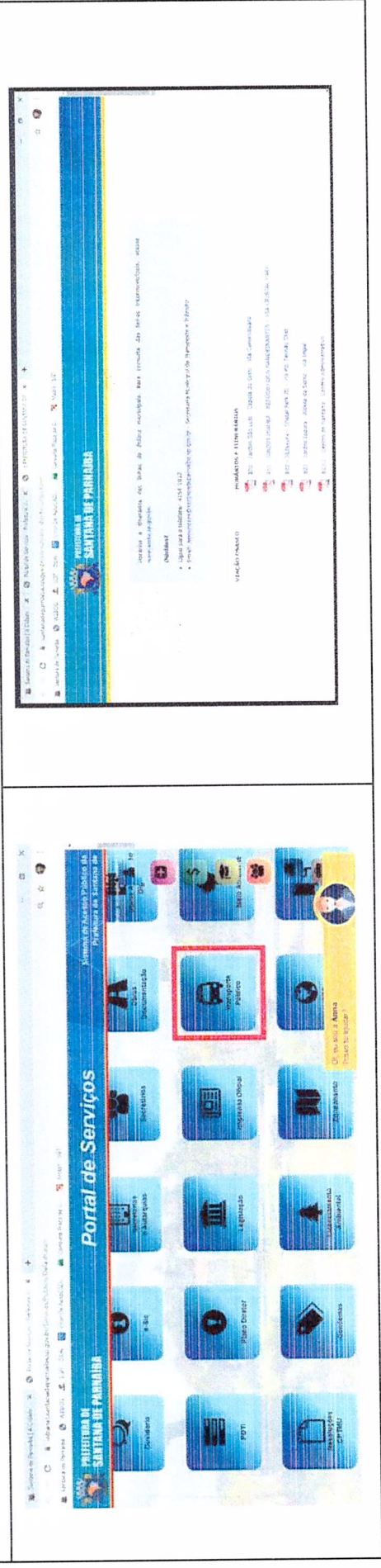
PRINTS DO PORTAL DA PREFEITURA COM COM INFORMAÇÕES DAS LINHAS, ITINERÁRIOS E HORÁRIOS DAS EMPRESAS



MODELO DE PLACAS IMPLANTADAS JUNTO AOS TERMINAIS

<p>LINHA 261</p> <p>DE: VARZEA DE SOUZA PARA: LAPA</p> <p>VIA</p> <ul style="list-style-type: none"> - Estr. Tenente Marques - Polvilho - Ród. Anhanguera - Estação Domingo de Moraes - Av. Brig. Gavião Peixoto <hr/> <p>LINHA 306</p> <p>DE: VARZEA DE SOUZA PARA: PINHEIROS</p> <p>VIA</p> <ul style="list-style-type: none"> - Estr. Tenente Marques - Polvilho - Ród. Anhanguera - Vila Manck - Vila dos Remédios - Vila Leopoldina <p></p>	<p>LINHA 312</p> <p>DE: COLINAS DA ANHANGUERA PARA: TERMINAL CENTRO</p> <p>VIA</p> <ul style="list-style-type: none"> - Av. Tenente Marques - Terminal Centro <hr/> <p>LINHA 397</p> <p>DE: LAPA PARA: TERMINAL CENTRO</p> <p>VIA</p> <ul style="list-style-type: none"> - Av. Tenente Marques - Terminal Centro <hr/> <p>LINHA 564</p> <p>DE: MORRO DOCE PARA: TERMINAL CENTRO</p> <p>VIA</p> <ul style="list-style-type: none"> - Av. Tenente Marques - Terminal Centro <p></p>	<p>LINHA 324</p> <p>DE: COLINAS DA ANHANGUERA PARA: PARQUE IMPERIAL</p> <p>VIA</p> <ul style="list-style-type: none"> - Av. Tenente Marques - Terminal Centro - Est. da Bela Vista - Yojiro Takaoka - Alameda Araguaia - Pq. Imperial <p></p>
<p>LINHA 462</p> <p>DE: CIDADE SÃO PEDRO PARA: OSASCO TERMINAL</p> <p>VIA</p> <ul style="list-style-type: none"> - Av. Tenente Marques - Terminal Centro - Est. da Bela Vista - Yojiro Takaoka - Jd. Baronesa - Praça Pres. Kennedy - Av. Fund. Assada <hr/> <p>LINHA 462 BI</p> <p>DE: VARZEA DE SOUZA PARA: OSASCO TERMINAL</p> <p>VIA</p> <ul style="list-style-type: none"> - Av. Tenente Marques - Terminal Centro - Est. da Bela Vista - Yojiro Takaoka - Jd. Baronesa - Praça Pres. Kennedy - Av. Fund. Assada <p></p>	<p>LINHA 840 C1 E C2</p> <p>LINHA 840 C1</p> <p>VIA</p> <ul style="list-style-type: none"> - Bairro 120 - UPA Fazendinha - ETEC - FATEC - Glebas A e C - Parque Sinal - Pq. dos Monteiro II e I - UPA Fazendinha - Terminal Fazendinha <hr/> <p>LINHA 840 C2</p> <p>VIA</p> <ul style="list-style-type: none"> - UPA Fazendinha - Pq. dos Monteiro I e II - Pq. Sinal - Glebas A e C - ETEC - FATEC - UPA Fazendinha - Bairro 120 - Terminal Fazendinha <p></p>	<p>LINHA 827</p> <p>DE: TERMINAL FAZENDINHA PARA: METRO PARAÍSO (SÃO PAULO)</p> <p>VIA</p> <ul style="list-style-type: none"> - Terminal Centro - Av. Vitorino Brazão - Unip - Al. Araguaia - Ród. Castelo Branco - Av. Paulista <hr/> <p>LINHA 301 - IDA</p> <p>DE: JUNDIAÍ PARA: COLINAS DA ANHANGUERA</p> <p>VIA</p> <ul style="list-style-type: none"> - Terminal Fazendinha - Polvilho - Pq. Marc. Colinas da Anhanguera <hr/> <p>LINHA 301 - VOLTA</p> <p>DE: COLINAS DA ANHANGUERA PARA: JUNDIAÍ</p> <p>VIA</p> <ul style="list-style-type: none"> - Terminal Fazendinha - Portal dos Ylós - Guaranês - Jaramésia - Jundiaí <p></p>
<p>LINHA 850</p> <p>DE: CONJUNTO SÃO BENEDITO PARA: VILA ESPERANÇA</p> <p>VIA</p> <ul style="list-style-type: none"> - Estr. Tenente Marques - Terminal Centro - Hospital Santa Ana - Arena de Eventos <hr/> <p>LINHA 800-C2</p> <p>DE: VILA ESPERANÇA (CIRCULAR)</p> <p>VIA</p> <ul style="list-style-type: none"> - Terminal Centro - Hospital Santa Ana - Arena de Eventos <p></p>	<p>LINHA 852</p> <p>DE: SANTANA DE PARNAÍBA PARA: FRANCISCO MORAYO</p> <p>VIA</p> <ul style="list-style-type: none"> - Av. Tenente Marques - Geratrinho - Cajamar Centro - Jordaniópolis - Ród. Edgar Máximo Zambetto - Francisco Morato <hr/> <p>LINHA 120 e 120 PR1</p> <p>DE: CAJAMAR (VAI NOVO) PARA: SÃO PAULO (PERUS)</p> <p>VIA</p> <ul style="list-style-type: none"> - Estr. Tenente Marques - Ród. Anhanguera - Parque Anhanguera - Av. Dr. Silvio de Campos - Estação CPTM Perus <p></p>	<p>LINHA 860</p> <p>DE: CONJ. SÃO BENEDITO PARA: COLINAS DA ANHANGUERA</p> <p>VIA</p> <ul style="list-style-type: none"> - Av. Tenente Marques - Terminal Centro - Est. da Bela Vista - Yojiro Takaoka - Marcos F. U. Rodrigues - Pérola Byington <p></p>

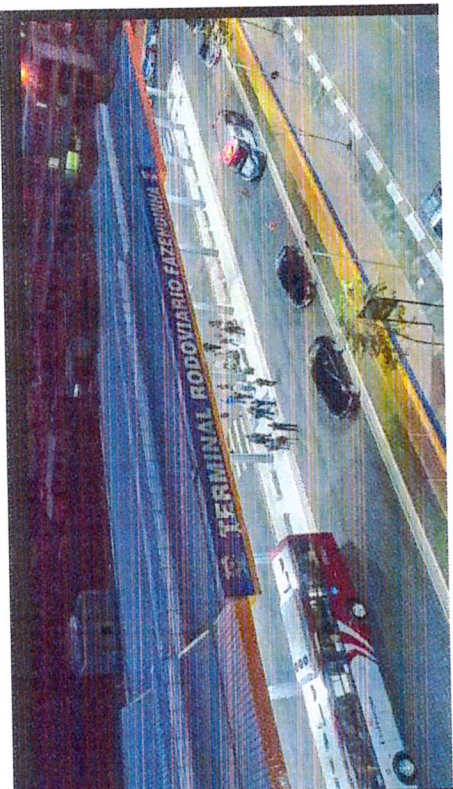
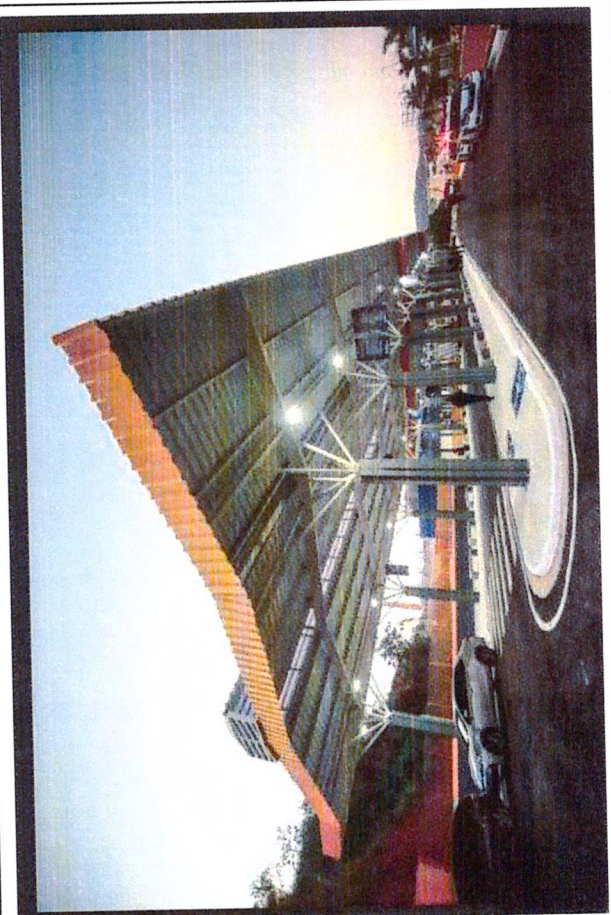
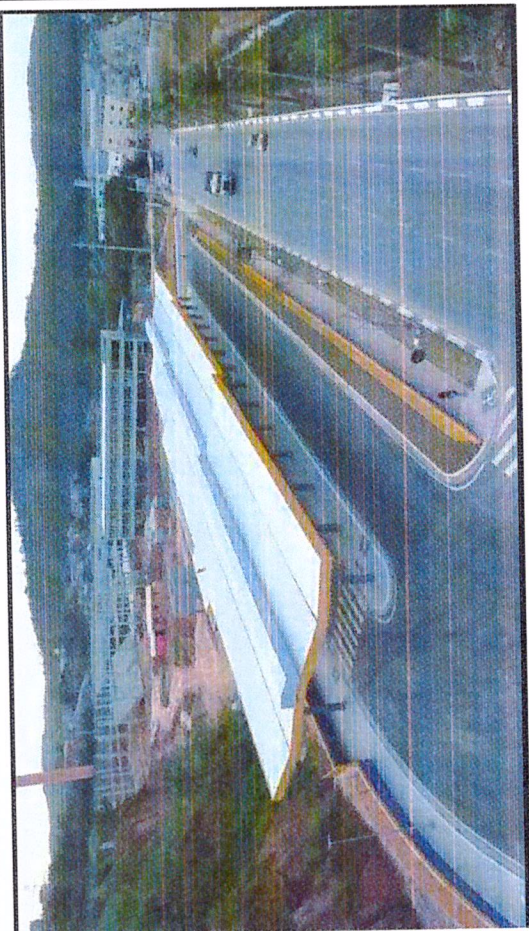

TERMINAL RODOVIÁRIO FAZENDINHA

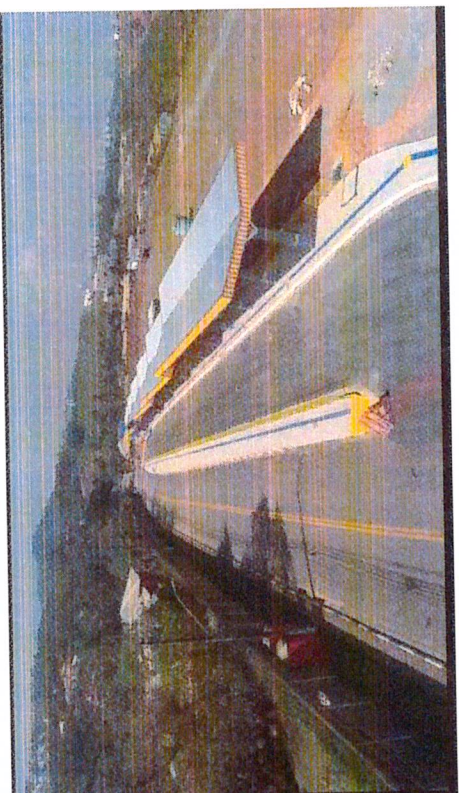
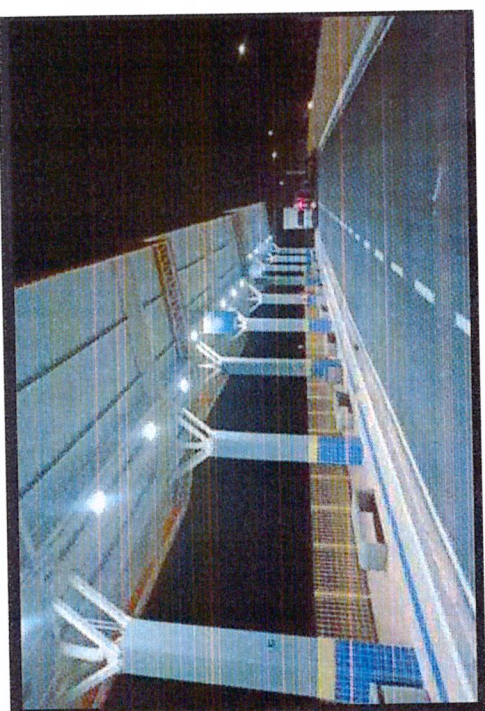

TERMINAL RODOVIÁRIO ALPHAVILLE



Secretaria Municipal de Transportes e Trânsito - SEMUTTRANS

ORDEM DE SERVIÇO OPERACIONAL - 002/2019

Linha: 804 Denominação: JD. ISAURA - ALPHAVILLE 3 - CIRCULAR

Observações: Esta OSO substituirá a de n.º 001/2017, devido alteração de itinerário e extensão da linha, por determinação do Departamento de Trânsito de Santana de Parnaíba, desde o dia 21/02/2019.

OBS: Favor verificar as observações que se encontra no quadro de partidas de dias úteis e aos sábados.

Lembrando que os horários são de passagem no Alphaville 3 são pré programados, devido a linha ser circular

Concessionária: AUTO VIAÇÃO URUBUPUNGÁ LTDA **Vigência:** 21/02/2019

Denominação: JD. ISAURA - ALPHAVILLE 3 - CIRCULAR **Característica:** COMUM CIRCULAR

Via: Vila Germano, Condomínio Vila Velha, Res. 9 e 10.

Horários de Operação:	Local:	Dias Úteis		Sábados		Domingos/ Feriados		Férias/ Dias Atípicos	
		Início	Término	Início	Término	Início	Término	Início	Término
	TP	04:55	22:00	05:10	19:20	-	-	-	-
	TS	05:55	22:55	06:10	20:15	-	-	-	-

Terminal Principal: Av. Moacir da Silveira, n.º 10

Terminal Secundário: Av. Andrômeda, S/N com Av. Patos

EXTENSÃO EM KM	Ida	49.328		Volta	Média	49.328			
TEMPO DE PERCURSO MÉDIO									
Tecnologia	Ida			Volta	Ciclo				
ÔNIBUS URBANO COMUM		145			155				
FROTA									
Tecnologia	Dias Úteis		Sábados		Domingos/ Feriados	Férias/ Dias Atípicos			
ÔNIBUS URBANO COMUM	2 URUB + 2 OSASCO		1 URUB + 1 OSASCO		NÃO OPERA	-			
VIAGENS REALIZADA PELA URUBUPUNGÁ									
Tecnologia	Dias Úteis			Sábados			Domingos/Feriados		
	Ida	Volta	Total	Ida	Volta	Total	Ida	Volta	Total
ÔNIBUS URBANO COMUM	13		13	6		6	NÃO OPERA		
VIAGENS REALIZADA PELA VIAÇÃO OSASCO									
Tecnologia	Dias Úteis			Sábados			Domingos/Feriados		
	Ida	Volta	Total	Ida	Volta	Total	Ida	Volta	Total
ÔNIBUS URBANO COMUM	13		13	7		7	NÃO OPERA		
VIAGENS - FÉRIAS / DIAS ATÍPICOS									
Tecnologia	Dias Úteis			Sábados			Domingos/Feriados		
	Ida	Volta	Total	Ida	Volta	Total	Ida	Volta	Total
ÔNIBUS URBANO COMUM	-	-	-	-	-	-	NÃO OPERA		

Coronel Valter de Oliveira
SECRETÁRIO MUNICIPAL DE TRANSPORTE TRÂNSITO



**Secretaria Municipal de Transportes e Trânsito -
SEMUTTRANS**

ORDEM DE SERVIÇO OPERACIONAL - 002/2019

Linha: 804

Denominação: **JD. ISAURA - ALPHAVILLE 3 - CIRCULAR**

QUADRO DE PARTIDAS

Partidas de: **JD. ISAURA**

SEGUNDA A SEXTA

HORAS	03	04	05	06	07	08	09	10	11	12	13	14	15	16	17	18	19	20	21	22	23	24	01	Qdte		
MINUTOS		55	25	25	00	05	50	30	05	15	25	00	10	24	03	35	30		00	00					01	
			55			40	55			40	50		35	45		45										02
																										03
																										04
																										05
																										06
																										07
																										08
																										09
																										10
																										11
																										12
																									26	
		1	2	1	2	2	1	1	2	2	1	2	2	1	2	1	1		1	1						

Passagens pré programadas no Alphaville 3 - Circular

SEGUNDA A SEXTA

HORAS	03	04	05	06	07	08	09	10	11	12	13	14	15	16	17	18	19	20	21	22	23	24	01	Qdte		
MINUTOS			55		45	25	25	10	34	09	19	29	04	14	28	07	40	30	55	55					01	
						55					44	54		39	49		52								02	
																										03
																										04
																										05
																										06
																										07
																										08
																										09
																										10
																										11
																										12
																									23	
		1		1	2	1	1	1	1	2	2	1	2	2	1	2	1	1	1	1						

OBSERVAÇÕES:

HORÁRIOS DESTACADOS NA **COR VERMELHA** SÃO OPERADOS PELA VIAÇÃO OSASCO
HORÁRIOS NA COR PRETA SÃO OPERADOS PELA VIAÇÃO URUBUPUNGÁ.