

**DIAGNÓSTICO TÉCNICO, ANÁLISES E RECOMENDACIONES PARA O IMPLANTAMENTO DE UM PLANO DE OCUPAÇÃO DO SOLO**

Nº	DESCRIÇÃO	RECOMENDACIONES
1	ÁREAS DE RISCO	...
2	...	...

**CONVENIÊNCIAS CARTOGRÁFICAS**

**PROJEÇÃO CARTOGRÁFICA: SISTEMA DE COORDENADAS**

**ESCALA: 1:50.000**

**ANEXO V - CARTA DE ATIVIDADE URBANIZADORA DO MUNICÍPIO DE SANTANA DE PARNAÍBA**  
Folha 06/81

**LEGISLAÇÃO**

Lei nº 013/00, de 20 de março de 2000 - Lei Orgânica do Município de Santana de Parnaíba  
Lei nº 014/00, de 20 de março de 2000 - Lei Orgânica do Município de Santana de Parnaíba

**LOGOS:** LUFABC, LADGRIS, etc.

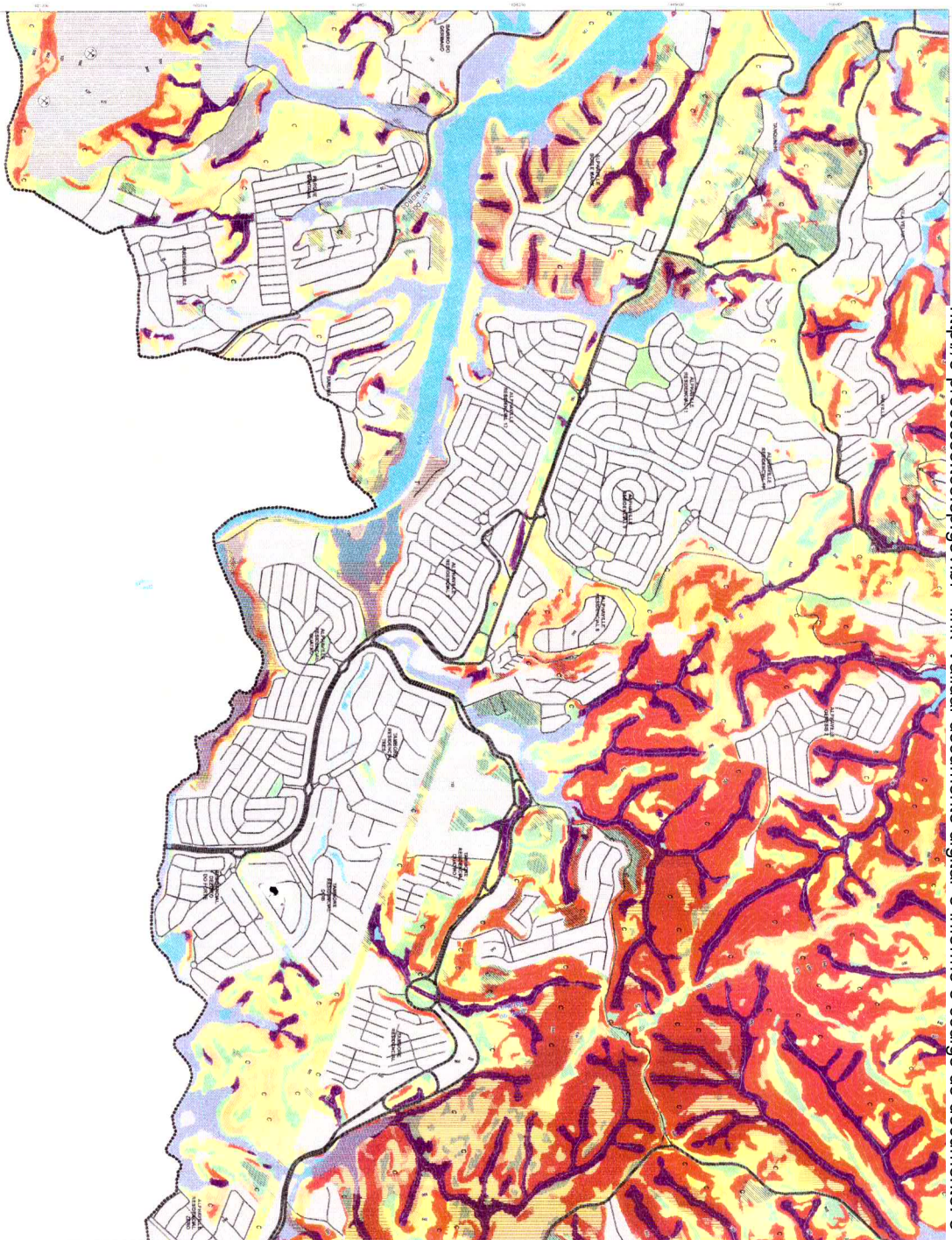

BARUERI

CLASSIFICAÇÃO	DESCRIÇÃO	REGRAS DE APLICAÇÃO
1	Áreas de preservação ambiental (APA)	...
2	Áreas de preservação permanente (APP)	...
3	Áreas de proteção ambiental (APA)	...
4	...	...

**CONDIÇÕES DE APLICAÇÃO**

Este plano de zoneamento ambiental (PZA) foi elaborado com base nas diretrizes estabelecidas no Plano Diretor de Barueri (Lei nº 20.351/2007) e nas normas técnicas de planejamento urbano e ambiental vigentes.

Este plano de zoneamento ambiental (PZA) tem por objetivo definir as condições de uso e ocupação do solo em áreas de preservação ambiental, de preservação permanente e de proteção ambiental.

Este plano de zoneamento ambiental (PZA) é aplicável às áreas que se enquadram nas categorias de preservação ambiental, de preservação permanente e de proteção ambiental.

Este plano de zoneamento ambiental (PZA) foi elaborado com base nas diretrizes estabelecidas no Plano Diretor de Barueri (Lei nº 20.351/2007) e nas normas técnicas de planejamento urbano e ambiental vigentes.

Este plano de zoneamento ambiental (PZA) tem por objetivo definir as condições de uso e ocupação do solo em áreas de preservação ambiental, de preservação permanente e de proteção ambiental.

Este plano de zoneamento ambiental (PZA) é aplicável às áreas que se enquadram nas categorias de preservação ambiental, de preservação permanente e de proteção ambiental.

**ANEXO V - CARTA DE CARTA DE ATRIBUIÇÃO DO MUNICÍPIO DE SANTANA DE PARANAÍBA**

Este documento é parte integrante do Projeto de Lei nº 20.351/2007, que estabelece o Plano Diretor de Barueri.

SANTANA DE PARANAÍBA, 05 DE JUNHO DE 2017.

SECRETÁRIO MUNICIPAL DE PLANEJAMENTO URBANO E AMBIENTAL

ANDRÉ DE SOUZA

**QUANTIFICATIVAS MONETÁRIAS**

Valor de multa por infração	R\$ 200,00
Valor de multa por infração grave	R\$ 500,00
Valor de multa por infração muito grave	R\$ 1.000,00

**LOGOTIPOS DE PARCELOS INSTITUCIONAIS:**

- UNIVERSIDADE DE SÃO PAULO (USP)
- UNIVERSIDADE FEDERAL DO RIO DE JANEIRO (UFRJ)
- UNIVERSIDADE FEDERAL DE VIÇOSA (UFV)
- UNIVERSIDADE FEDERAL DO RIO GRENÓ (UFRGS)
- UNIVERSIDADE FEDERAL DO RIO DE CAROLINA (UFRN)
- UNIVERSIDADE FEDERAL DO RIO GRANDE DO NORTE (FURG)
- UNIVERSIDADE FEDERAL DO RIO GRANDE (FURG)
- UNIVERSIDADE FEDERAL DO RIO GRANDE DO SUL (FURG)
- UNIVERSIDADE FEDERAL DO PIAUÍ (UFPI)
- UNIVERSIDADE FEDERAL DE MATO GROSSO DO SUL (UFMS)
- UNIVERSIDADE FEDERAL DO PIAUÍ (UFPI)
- UNIVERSIDADE FEDERAL DE MATO GROSSO DO SUL (UFMS)
- UNIVERSIDADE FEDERAL DO PIAUÍ (UFPI)
- UNIVERSIDADE FEDERAL DE MATO GROSSO DO SUL (UFMS)

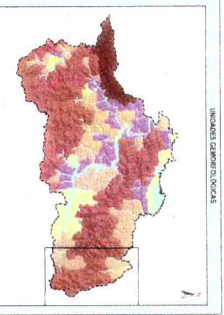
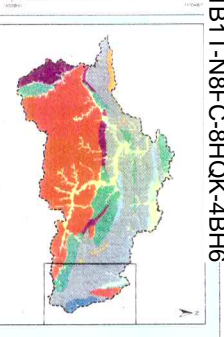
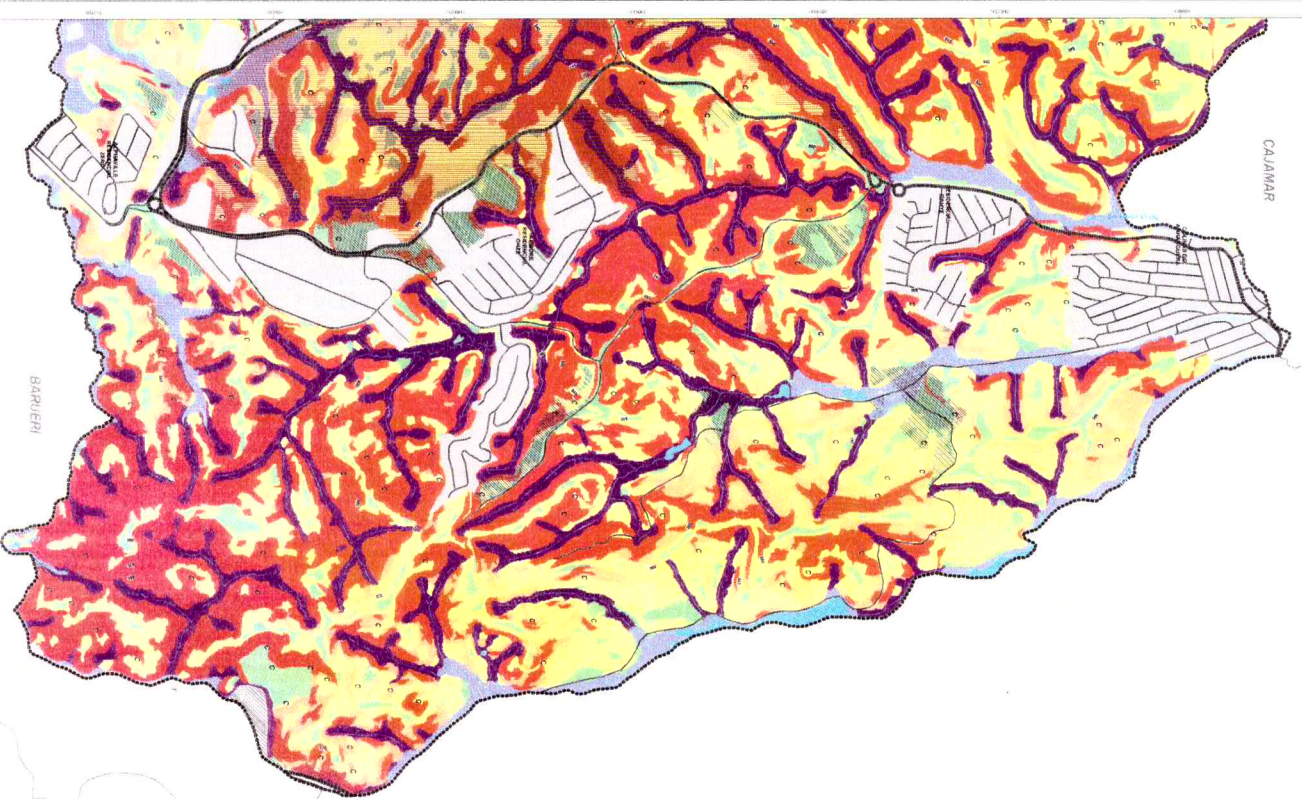

**COMPLEMENTO DEFINICION DO MATRIZ DAS ZONAS DE CONTINUAIS INDICADAS DELEGADAS**

Este complemento define as zonas de continuidade das áreas indicadas no mapa principal, com o objetivo de garantir a preservação das características ambientais e culturais dessas áreas.

**QUALIFICACAO AMBIENTAL**

Este mapa classifica as áreas em função de sua qualidade ambiental, considerando fatores como a presença de recursos hídricos, a existência de áreas protegidas e a qualidade do solo.

**LEGENDA**

- Área de Continuidade Ambiental
- Área de Qualidade Ambiental Alta
- Área de Qualidade Ambiental Média
- Área de Qualidade Ambiental Baixa

LEGENDA	DESCRICAO
Área de Continuidade Ambiental	Área de Continuidade Ambiental
Área de Qualidade Ambiental Alta	Área de Qualidade Ambiental Alta
Área de Qualidade Ambiental Média	Área de Qualidade Ambiental Média
Área de Qualidade Ambiental Baixa	Área de Qualidade Ambiental Baixa

**ANEXO V - CARTA DE APTIDAO A URBANIZACAO DO MUNICÍPIO DE SANTANA DE PARABANA**

Final 07/17

**COMPONENTES LITOLÓGICOS**

- Sedimentos
- Granitos
- Basaltos

**PROFUNDIDADE MÁXIMA DE PENETRAÇÃO DE ÁGUA**

Escala 1:1000

**CONTEÚDO DE MATERIAIS GRANULOMÉTRICOS**

Escala 1:1000

**LEGENDA**

- Área de Continuidade Ambiental
- Área de Qualidade Ambiental Alta
- Área de Qualidade Ambiental Média
- Área de Qualidade Ambiental Baixa

**UBERLÂNDIA**

**GOIABARC**

**LADGRIS**