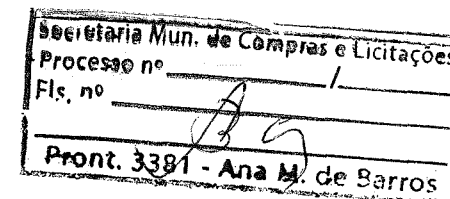

Secretaria Mun. de Compras e Licitações
Processo nº _____ / _____
Fls. nº _____
Pront. 3381 - Ana M. de Barros

USA CIDADE SÃO PEDRO

- CADASTRO FARMACÊUTICOS - CNES
- VIGILÂNCIA SANITÁRIA
- PROJETO APROVADO BOMBEIROS

CNESCadastro Nacional de
Estabelecimento de Saúde
 Ministério da Saúde (MS)
 Secretaria de Atenção à Saúde (SAS)
 Departamento de Regulação, Avaliação e Controle de Sistemas (DRAC)
 Coordenação-Geral de Sistemas de Informação (CGSI)

Ficha de Estabelecimento Identificação

Data: 09/09/2020

CNES: 2746840 Nome Fantasia: USA SAO PEDRO CNPJ: --
 Nome Empresarial: PREFEITURA MUNICIPAL DE SANTANA DE Natureza jurídica: ADMINISTRAÇÃO PÚBLICA
 Logradouro: RUA DO GAVIAO Número: 289 Complemento: --
 Bairro: CIDADE SAO PEDRO Município: 354730 - SANTANA DE PARNAIBA UF: SP
 CEP: 06535-165 Telefone: (11)4154-8710 Dependência: MANTIDA Reg de Saúde: 201
 Tipo de Estabelecimento: CENTRO DE SAUDE/UNIDADE BASICA Subtipo: -- Gestão: MUNICIPAL
 Diretor Clínico/Gerente/Administrador: DAGOBERTO DA SILVA TAVARES
 Cadastrado em: 03/09/2003 Atualização na base local: 04/09/2020 Última atualização Nacional: 08/09/2020

Horário de Funcionamento:

Profissionais

Nome	CNS	Dt. Entrada	CBO	Descrição	SUS	Vinculação	Tipo	Subtipo	Portaria 134	CH Outro	CH Amb.	CH Hosp.	Total
ABNER DA SILVA RODRIGUES	709209271451534		411010	ASSISTENTE ADMINISTRATIVO	SIM	VINCULO EMPREGATICIO	ESTATUTARIO	SERVIDOR PROPRIO		40	0	0	40
ALDO TARTARELLI	706405664797886		515105	AGENTE COMUNITARIO DE SAUDE	SIM	VINCULO EMPREGATICIO	ESTATUTARIO	SERVIDOR PROPRIO		0	40	0	40
ALESSANDRA DE BARROS ALMEIDA	700607999010366		515105	AGENTE COMUNITARIO DE SAUDE	SIM	VINCULO EMPREGATICIO	ESTATUTARIO	SERVIDOR PROPRIO		0	40	0	40
ALESSANDRA DE SOUSA CARVALHO	708502337904070		515105	AGENTE COMUNITARIO DE SAUDE	SIM	VINCULO EMPREGATICIO	ESTATUTARIO	SERVIDOR PROPRIO		0	40	0	40
ALEXANDRE VILAS BOAS DE MELO	180002244080018		223272	CIRURGIAO DENTISTA DE SAUDE COLETIVA	SIM	VINCULO EMPREGATICIO	ESTATUTARIO	SERVIDOR PROPRIO		0	6	0	6

Esta é uma cópia impressa do documento oficial. As informações oficiais atualizadas estão disponíveis no site do CNES (<http://cnes.datasus.gov.br>).

Pag. 1 de 9

 CÓPIA DE DOCUMENTO ASSINADO DIGITALMENTE POR: CLEUSA CARVALHO. Sistema e-TCESP. Para obter informações sobre assinatura e/ou ver o arquivo original acesse <http://e-processo.tce.sp.gov.br> - link "Validar documento digital" e informe o código do documento: 2-ONIT7-34PN-4KN3-72LW

Secretaria Mun. de Compras e Licitações
 Processo nº _____ / _____
 Fls. nº _____
 Pront. 3381 - Ana M. de Barros

Nome	CNS	Dt. Entrada	CBO	Descrição	SUS	Vinculação	Tipo	Subtipo	Portaria 134	CH Outro	CH Amb.	CH Hosp.	Total
ALEXANIA ROSINA MEDEIROS GOTO	980016286218969		225124	MEDICO PEDIATRA	SIM	VINCULO EMPREGATICIO	ESTATUTARIO	SERVIDOR PROPRIO		0	20	0	20
AMANDA APARECIDA DOS SANTOS	704200733410087		515105	AGENTE COMUNITARIO DE SAUDE	SIM	VINCULO EMPREGATICIO	ESTATUTARIO	SERVIDOR PROPRIO		0	40	0	40
AMARA MARIA DA CONCEICAO	709202228974532		515105	AGENTE COMUNITARIO DE SAUDE	SIM	VINCULO EMPREGATICIO	ESTATUTARIO	SERVIDOR PROPRIO		0	40	0	40
ANA CAROLINA MONTEIRO DA SILVA	709609694125874		515105	AGENTE COMUNITARIO DE SAUDE	SIM	VINCULO EMPREGATICIO	ESTATUTARIO	SERVIDOR PROPRIO		0	40	0	40
ANA CLAUDIA BERTOLANI	980016285953282		225265	MEDICO OFTALMOLOGISTA	SIM	VINCULO EMPREGATICIO	ESTATUTARIO	SERVIDOR PROPRIO		0	20	0	20
ANA CLAUDIA COSTA ARANTES	706701596038818		225250	MEDICO GINECOLOGISTA E OBSTETRA	SIM	VINCULO EMPREGATICIO	ESTATUTARIO	SERVIDOR PROPRIO		0	10	0	10
ANA CLAUDIA DA SILVA GUEDES	708005866015528		515105	AGENTE COMUNITARIO DE SAUDE	SIM	VINCULO EMPREGATICIO	ESTATUTARIO	SERVIDOR PROPRIO		0	40	0	40
ANA PATRICIA ZEDNIK DE AGUIAR	704603612833423		225320	MEDICO EM RADIOLOGIA E DIAGNOSTICO POR IMAGEM	SIM	VINCULO EMPREGATICIO	ESTATUTARIO	SERVIDOR PROPRIO		0	10	0	10
ANDRE DIAS FERNANDES	127053418130001		225125	MEDICO CLINICO	SIM	VINCULO EMPREGATICIO	ESTATUTARIO	SERVIDOR PROPRIO		0	20	0	20
ANGELA MARIA DE ARAUJO MAIA	980016277532176		251510	PSICOLOGO CLINICO	SIM	VINCULO EMPREGATICIO	ESTATUTARIO	SERVIDOR PROPRIO		0	24	0	24
ANGELO PAULO COLLAVITTI	207270746810006		225203	MEDICO EM CIRURGIA VASCULAR	SIM	VINCULO EMPREGATICIO	ESTATUTARIO	SERVIDOR PROPRIO		0	6	0	6
BARBARA CRISTINA DE SOUZA ZEFERINO	708607516909682		515105	AGENTE COMUNITARIO DE SAUDE	SIM	VINCULO EMPREGATICIO	ESTATUTARIO	SERVIDOR PROPRIO		0	40	0	40
BRUNA MONEDA ASTINI	980016285218388		251510	PSICOLOGO CLINICO	SIM	VINCULO EMPREGATICIO	ESTATUTARIO	SERVIDOR PROPRIO		0	10	0	10
CAMILA HIDALGO	709204275812731		223505	ENFERMEIRO	SIM	VINCULO EMPREGATICIO	ESTATUTARIO	SERVIDOR PROPRIO		0	39	0	39

Secretaria Mun. de Compras e Licitações
 Processo nº _____ / _____
 Fls. nº _____
 Pront. 3381 Ana M. de Barros

Nome	CNS	Dt. Entrada	CBO	Descrição	SUS	Vinculação	Tipo	Subtipo	Portaria 134	CH Outro	CH Amb.	CH Hosp.	Total
CLARISSE CHAVES VELOSO	980016288767153		223208	CIRURGIAO DENTISTA CLINICO GERAL	SIM	VINCULO EMPREGATICIO	ESTATUTARIO	SERVIDOR PROPRIO		0	23	0	23
CREUSA HESSEL	700003116470302		515105	AGENTE COMUNITARIO DE SAUDE	SIM	VINCULO EMPREGATICIO	ESTATUTARIO	SERVIDOR PROPRIO		0	40	0	40
CRISTIANE COSTA	980016283446855		223208	CIRURGIAO DENTISTA CLINICO GERAL	SIM	VINCULO EMPREGATICIO	ESTATUTARIO	SERVIDOR PROPRIO		0	16	0	16
DAGOBERTO DA SILVA TAVARES	980016002864356		131205	DIRETOR DE SERVICOS DE SAUDE	SIM	VINCULO EMPREGATICIO	ESTATUTARIO	SERVIDOR PROPRIO		11	0	0	11
DAGOBERTO DA SILVA TAVARES	980016002864356		225124	MEDICO PEDIATRA	SIM	VINCULO EMPREGATICIO	ESTATUTARIO	SERVIDOR PROPRIO		0	9	0	9
DAIANY CRUZ VILLANUEVA SILVA	706700581468713		515105	AGENTE COMUNITARIO DE SAUDE	SIM	VINCULO EMPREGATICIO	ESTATUTARIO	SERVIDOR PROPRIO		0	40	0	40
DANIEL MIRANDA LEWIN	980016278276297		225125	MEDICO CLINICO	SIM	VINCULO EMPREGATICIO	ESTATUTARIO	SERVIDOR PROPRIO		0	20	0	20
DANIELA KARINA SANTOS LIMA	704506379165110		515105	AGENTE COMUNITARIO DE SAUDE	SIM	VINCULO EMPREGATICIO	ESTATUTARIO	SERVIDOR PROPRIO		0	40	0	40
DANIELA TERUMI YOSHIDA TSAI	204309672700000		225124	MEDICO PEDIATRA	SIM	VINCULO EMPREGATICIO	ESTATUTARIO	SERVIDOR PROPRIO		0	20	0	20
DEISE CRISTINA SOUSA DA SILVA	704708068764640		515105	AGENTE COMUNITARIO DE SAUDE	SIM	VINCULO EMPREGATICIO	ESTATUTARIO	SERVIDOR PROPRIO		0	40	0	40
DEISI CRISTIANE DE SOUZA LADISLAU	700509335078654		515105	AGENTE COMUNITARIO DE SAUDE	SIM	VINCULO EMPREGATICIO	ESTATUTARIO	SERVIDOR PROPRIO		0	40	0	40
DEISY SATIE MORITSUGUI	980016293679178		223208	CIRURGIAO DENTISTA CLINICO GERAL	SIM	VINCULO EMPREGATICIO	ESTATUTARIO	SERVIDOR PROPRIO		0	16	0	16
DENISE SANTOS ARAUJO SILVA	700603935171462		521130	ATENDENTE DE FARMACIA BALCONISTA	SIM	VINCULO EMPREGATICIO	ESTATUTARIO	SERVIDOR PROPRIO		40	0	0	40
DIEGO FORMOLO	980016283449803		223208	CIRURGIAO DENTISTA CLINICO GERAL	SIM	VINCULO EMPREGATICIO	ESTATUTARIO	SERVIDOR PROPRIO		0	30	0	30

Secretaria Mun. de Compras e Licitações
 Processo nº _____
 Fls. nº _____
 Pront. 3381 - Ana M. de Barros

Nome	CNS	Dt. Entrada	CBO	Descrição	SUS	Vinculação	Tipo	Subtipo	Portaria 134	CH Outro	CH Amb.	CH Hosp.	Total
DINA KAUFMAN	980016284491544		225125	MEDICO CLINICO	SIM	VINCULO EMPREGATICIO	ESTATUTARIO	SERVIDOR PROPRIO		0	20	0	20
DORVALINA DE JESUS SILVA	700506377778252		322415	AUXILIAR EM SAUDE BUCAL	SIM	VINCULO EMPREGATICIO	ESTATUTARIO	SERVIDOR PROPRIO		0	40	0	40
EDUARDO MORENO DE PAULA	706106001712460		223605	FISIOTERAPEUTA GERAL	SIM	VINCULO EMPREGATICIO	ESTATUTARIO	SERVIDOR PROPRIO		0	30	0	30
ELIANA CLAUDIA GIROTTO	980016281079944		225125	MEDICO CLINICO	SIM	VINCULO EMPREGATICIO	ESTATUTARIO	SERVIDOR PROPRIO		0	28	0	28
ELIZANGELA DA SILVA	700401491626748		515105	AGENTE COMUNITARIO DE SAUDE	SIM	VINCULO EMPREGATICIO	ESTATUTARIO	SERVIDOR PROPRIO		0	40	0	40
EUSEBIO JOSE GALLO JUNIOR	700204975832022		225133	MEDICO PSQUIATRA	SIM	VINCULO EMPREGATICIO	ESTATUTARIO	SERVIDOR PROPRIO		0	20	0	20
EVERTON FERREIRA RIBEIRO	980016292805374		223208	CIRURGIAO DENTISTA CLINICO GERAL	SIM	VINCULO EMPREGATICIO	ESTATUTARIO	SERVIDOR PROPRIO		0	24	0	24
FABIANA CRISTINA MARQUES LOPES	980016000193497		225124	MEDICO PEDIATRA	SIM	VINCULO EMPREGATICIO	ESTATUTARIO	SERVIDOR PROPRIO		0	20	0	20
FABIANA GERALDO DE NOBREGA	980016284376869		223505	ENFERMEIRO	SIM	VINCULO EMPREGATICIO	ESTATUTARIO	SERVIDOR PROPRIO		0	50	0	50
FATIMA APARECIDA GASBARRA COELHO CAMPOS	702402025381422		411010	ASSISTENTE ADMINISTRATIVO	SIM	VINCULO EMPREGATICIO	CONTRATO POR PRAZO DETERMINADO	PUBLICO		40	0	0	40
FERNANDA MATOS DE LIMA	210160338950000		223605	FISIOTERAPEUTA GERAL	SIM	VINCULO EMPREGATICIO	ESTATUTARIO	SERVIDOR PROPRIO		0	30	0	30
FRANCISCO JUNGER BATISTA JUNIOR	190134165700003		225133	MEDICO PSQUIATRA	SIM	VINCULO EMPREGATICIO	ESTATUTARIO	SERVIDOR PROPRIO		0	12	0	12
FRANCISCO VINICIUS ARRAIS	201560639180007		225135	MEDICO DERMATOLOGISTA	SIM	VINCULO EMPREGATICIO	ESTATUTARIO	SERVIDOR PROPRIO		0	4	0	4
GABRIELA BAPTISTA DE OLIVEIRA	980016281747866		223505	ENFERMEIRO	SIM	VINCULO EMPREGATICIO	ESTATUTARIO	SERVIDOR PROPRIO		0	40	0	40

Secretaria Mun. de Compras e Licitações
 Processo nº _____
 Fls. nº _____
 Pront. 3381 - Ana M. de Barros

Nome	CNS	Dt. Entrada	CBO	Descrição	SUS	Vinculação	Tipo	Subtipo	Portaria 134	CH Outro	CH Amb.	CH Hosp.	Total
GABRIELE CRISTINA MORAES RIBEIRO	704003156369370		521130	ATENDENTE DE FARMACIA BALCONISTA	SIM	VINCULO EMPREGATICIO	ESTATUTARIO	SERVIDOR PROPRIO		40	0	0	40
GELMA RODRIGUES DE MENESES	708500308368776		515105	AGENTE COMUNITARIO DE SAUDE	SIM	VINCULO EMPREGATICIO	ESTATUTARIO	SERVIDOR PROPRIO		0	40	0	40
GESIAMY FRANCISCO DE OLIVEIRA	980016004332696		223212	CIRURGIAO DENTISTA ENDODONTISTA	SIM	VINCULO EMPREGATICIO	ESTATUTARIO	SERVIDOR PROPRIO		0	16	0	16
GILES LUCIANO SOPHIA ESPOSITO	207274484760000		225133	MEDICO PSQUIATRA	SIM	VINCULO EMPREGATICIO	ESTATUTARIO	SERVIDOR PROPRIO		0	12	0	12
GISELE MENDES FELIPPE	706802769665525		411010	ASSISTENTE ADMINISTRATIVO	SIM	VINCULO EMPREGATICIO	ESTATUTARIO	SERVIDOR PROPRIO		40	0	0	40
IOLANDA RIBEIRO BARBOSA	701103846784380		322205	TECNICO DE ENFERMAGEM	SIM	VINCULO EMPREGATICIO	ESTATUTARIO	SERVIDOR PROPRIO		0	30	0	30
IVONE MARIA EUSEBIO	701803240928472		411010	ASSISTENTE ADMINISTRATIVO	SIM	VINCULO EMPREGATICIO	ESTATUTARIO	SERVIDOR PROPRIO		40	0	0	40
JADIELMA SOUZA SOARES ROSA	700700978265775		515105	AGENTE COMUNITARIO DE SAUDE	SIM	VINCULO EMPREGATICIO	ESTATUTARIO	SERVIDOR PROPRIO		0	40	0	40
JAKELINE SOUSA ALMEIDA	703602009201632		515105	AGENTE COMUNITARIO DE SAUDE	SIM	VINCULO EMPREGATICIO	ESTATUTARIO	SERVIDOR PROPRIO		0	40	0	40
JANAINA RODRIGUES SANTOS JULIAO	700008516278705		411010	ASSISTENTE ADMINISTRATIVO	SIM	VINCULO EMPREGATICIO	ESTATUTARIO	SERVIDOR PROPRIO		40	0	0	40
JEANE DA SILVA	980016295173662		251605	ASSISTENTE SOCIAL	SIM	VINCULO EMPREGATICIO	ESTATUTARIO	SERVIDOR PROPRIO		0	27	0	27
JESSICA DE OLIVEIRA CORREIA	707405009536879		515105	AGENTE COMUNITARIO DE SAUDE	SIM	VINCULO EMPREGATICIO	ESTATUTARIO	SERVIDOR PROPRIO		0	40	0	40
JOAO ANRIMAR GARCIA SANCHES	980016293440957		225250	MEDICO GINECOLOGISTA E OBSTETRA	SIM	VINCULO EMPREGATICIO	ESTATUTARIO	SERVIDOR PROPRIO		0	20	0	20
JOSE CARLOS MISORELLI	106759595590001		225125	MEDICO CLINICO	SIM	VINCULO EMPREGATICIO	ESTATUTARIO	SERVIDOR PROPRIO		0	20	0	20

Nome	CNS	Dt. Entrada	CBO	Descrição	SUS	Vinculação	Tipo	Subtipo	Portaria 134	CH Outro	CH Amb.	CH Hosp.	Total
JOSE IVAN DE LIMA	207270759710005		225250	MEDICO GINECOLOGISTA E OBSTETRA	SIM	VINCULO EMPREGATICIO	ESTATUTARIO	SERVIDOR PROPRIO		0	20	0	20
JOSIANE RODRIGUES DA SILVA	704807515783540		521130	ATENDENTE DE FARMACIA BALCONISTA	SIM	VINCULO EMPREGATICIO	ESTATUTARIO	SERVIDOR PROPRIO		20	0	0	20
JULIA CRISTINA PINTO DE SOUZA	708601027681780		322205	TECNICO DE ENFERMAGEM	SIM	VINCULO EMPREGATICIO	ESTATUTARIO	SERVIDOR PROPRIO		0	30	0	30
LAURA MARIA FERREIRA MAGHELI	980016297507088		225250	MEDICO GINECOLOGISTA E OBSTETRA	SIM	VINCULO EMPREGATICIO	ESTATUTARIO	SERVIDOR PROPRIO		0	20	0	20
LIONAI DIAS DA SILVA LIMA	207270705380007		223505	ENFERMEIRO	SIM	VINCULO EMPREGATICIO	ESTATUTARIO	SERVIDOR PROPRIO		0	30	0	30
MARCIA ALVES SANTOS	980016281505501		322205	TECNICO DE ENFERMAGEM	SIM	VINCULO EMPREGATICIO	ESTATUTARIO	SERVIDOR PROPRIO		0	30	0	30
MARCIA DA CONCEICAO ABROSIO	703403293633213		322415	AUXILIAR EM SAUDE BUCAL	SIM	VINCULO EMPREGATICIO	ESTATUTARIO	SERVIDOR PROPRIO		0	40	0	40
MARCIA REGINA MONTEIRO	207270437190003		223505	ENFERMEIRO	SIM	VINCULO EMPREGATICIO	ESTATUTARIO	SERVIDOR PROPRIO		0	1	0	1
MARCIA VIEIRA DE BRITO	707405049918071		515105	AGENTE COMUNITARIO DE SAUDE	SIM	VINCULO EMPREGATICIO	ESTATUTARIO	SERVIDOR PROPRIO		0	40	0	40
MARCIO SIQUEIRA DE PAIVA	124574731970007		223208	CIRURGIAO DENTISTA CLINICO GERAL	SIM	VINCULO EMPREGATICIO	ESTATUTARIO	SERVIDOR PROPRIO		0	14	0	14
MARIA ANTONIETA RIBEIRO	702606257911341		521130	ATENDENTE DE FARMACIA BALCONISTA	SIM	VINCULO EMPREGATICIO	ESTATUTARIO	SERVIDOR PROPRIO		40	0	0	40
MARIA APARECIDA SANTOS SOUZA	700008771197006		515140	AGENTE DE COMBATE AS ENDEMIAS	SIM	VINCULO EMPREGATICIO	ESTATUTARIO	SERVIDOR PROPRIO		0	40	0	40
MARIA AUXILIADORA DOS SANTOS	980016284682595		322415	AUXILIAR EM SAUDE BUCAL	SIM	VINCULO EMPREGATICIO	ESTATUTARIO	SERVIDOR PROPRIO		0	40	0	40
MARIA DAS GRACAS MARTINS DA SILVA	704106109161078		515140	AGENTE DE COMBATE AS ENDEMIAS	SIM	VINCULO EMPREGATICIO	ESTATUTARIO	SERVIDOR PROPRIO		0	40	0	40

Nome	CNS	Dt. Entrada	CBO	Descrição	SUS	Vinculação	Tipo	Subtipo	Portaria 134	CH Outro	CH Amb.	CH Hosp.	Total
MARIA DE FATIMA MARIANO LEME TARTARELLI	702107792895599		515105	AGENTE COMUNITARIO DE SAUDE	SIM	VINCULO EMPREGATICIO	ESTATUTARIO	SERVIDOR PROPRIO		0	40	0	40
MARIA DULCE ALENCAR DE BRITO	700500349976155		515105	AGENTE COMUNITARIO DE SAUDE	SIM	VINCULO EMPREGATICIO	ESTATUTARIO	SERVIDOR PROPRIO		0	40	0	40
MARIA ENEIDE TAVARES DE PINA	700007657602907		322205	TECNICO DE ENFERMAGEM	SIM	VINCULO EMPREGATICIO	CONTRATO POR PRAZO DETERMINADO	PUBLICO		0	14	0	14
MARIA JOSE ALEXANDRE DA SILVA ALMEIDA	708402200837069		322205	TECNICO DE ENFERMAGEM	SIM	VINCULO EMPREGATICIO	ESTATUTARIO	SERVIDOR PROPRIO		0	30	0	30
MARIA PAULA MILLEN BARCELLOS	980016287163122		225250	MEDICO GINECOLOGISTA E OBSTETRA	SIM	VINCULO EMPREGATICIO	ESTATUTARIO	SERVIDOR PROPRIO		0	10	0	10
MARIA SANTOS DA SILVA	700000201209602		322415	AUXILIAR EM SAUDE BUCAL	SIM	VINCULO EMPREGATICIO	ESTATUTARIO	SERVIDOR PROPRIO		0	40	0	40
MARIANA GUILHEM GABRIEL DA SILVA	980016281442747		225135	MEDICO DERMATOLOGISTA	SIM	VINCULO EMPREGATICIO	ESTATUTARIO	SERVIDOR PROPRIO		0	1	0	1
MARILENE ALVES DE ARAUJO BOTELHO	709809093213890		411010	ASSISTENTE ADMINISTRATIVO	SIM	VINCULO EMPREGATICIO	ESTATUTARIO	SERVIDOR PROPRIO		40	0	0	40
MAURO BIATO RODRIGUES BARBOSA	980016277021147		223405	FARMACEUTICO	SIM	VINCULO EMPREGATICIO	ESTATUTARIO	SERVIDOR PROPRIO		0	40	0	40
MELRI LANE SANTOS LOPES	706909194290631		411010	ASSISTENTE ADMINISTRATIVO	SIM	VINCULO EMPREGATICIO	ESTATUTARIO	SERVIDOR PROPRIO		40	0	0	40
MICHELE CRISTINA GALDINO	980016282155997		223810	FONOAUDIOLOGO	SIM	VINCULO EMPREGATICIO	ESTATUTARIO	SERVIDOR PROPRIO		0	34	0	34
MICHELE RIBEIRO SOARES	980016292810661		225250	MEDICO GINECOLOGISTA E OBSTETRA	SIM	VINCULO EMPREGATICIO	ESTATUTARIO	SERVIDOR PROPRIO		0	20	0	20
MORGANA EVELLINE DE SOUZA	980016289868549		225320	MEDICO EM RADIOLOGIA E DIAGNOSTICO POR IMAGEM	SIM	VINCULO EMPREGATICIO	ESTATUTARIO	SERVIDOR PROPRIO		0	10	0	10
NATHALY GIMENEZ DA SILVA	703107362992260		322205	TECNICO DE ENFERMAGEM	SIM	VINCULO EMPREGATICIO	ESTATUTARIO	SERVIDOR PROPRIO		0	30	0	30

Secretaria MUn. de Compras e Licitações
 Processo nº _____
 Fls. nº _____
 Pront. 3381 - Ana M. de Barros

Nome	CNS	Dt. Entrada	CBO	Descrição	SUS	Vinculação	Tipo	Subtipo	Portaria 134	CH Outro	CH Amb.	CH Hosp.	Total
NEILA ROCHA DE OLIVEIRA	980016289686343		223710	NUTRICIONISTA	SIM	VINCULO EMPREGATICIO	ESTATUTARIO	SERVIDOR PROPRIO		0	8	0	8
OSVALDO VINICIUS BIILL PRIMO	980016281610747		225275	MEDICO OTORRINOLARINGOLOGISTA	SIM	VINCULO EMPREGATICIO	ESTATUTARIO	SERVIDOR PROPRIO		0	10	0	10
PAULO CARTESIANO DE OLIVEIRA	704100228988280		515105	AGENTE COMUNITARIO DE SAUDE	SIM	VINCULO EMPREGATICIO	ESTATUTARIO	SERVIDOR PROPRIO		0	40	0	40
PAULO CESAR RAMOS NUNES	120632960590002		223268	CIRURGIAO DENTISTA TRAUMATOLOGISTA BUCOMAXILOFACIAL	SIM	VINCULO EMPREGATICIO	ESTATUTARIO	SERVIDOR PROPRIO		0	24	0	24
POLLYANA TOLEDO MARINHO BRAIDO	980016284189902		411010	ASSISTENTE ADMINISTRATIVO	SIM	VINCULO EMPREGATICIO	ESTATUTARIO	SERVIDOR PROPRIO		40	0	0	40
PRISCILA DE SOUZA LEPRE	980016284821196		223905	TERAPEUTA OCUPACIONAL	SIM	VINCULO EMPREGATICIO	ESTATUTARIO	SERVIDOR PROPRIO		0	15	0	15
RAQUEL GOMES AREAS	130017795850004		225125	MEDICO CLINICO	SIM	VINCULO EMPREGATICIO	ESTATUTARIO	SERVIDOR PROPRIO		0	20	0	20
REGINA CABRERA MELGES CORAZZA LUCIANO	980016280328525		225125	MEDICO CLINICO	SIM	VINCULO EMPREGATICIO	ESTATUTARIO	SERVIDOR PROPRIO		0	20	0	20
RENATA RODRIGUES DA SILVA BORGES	700500369165551		411010	ASSISTENTE ADMINISTRATIVO	SIM	VINCULO EMPREGATICIO	ESTATUTARIO	SERVIDOR PROPRIO		40	0	0	40
ROBERT WAGNER	108640025100005		223605	FISIOTERAPEUTA GERAL	SIM	VINCULO EMPREGATICIO	ESTATUTARIO	SERVIDOR PROPRIO		0	40	0	40
ROBERTA DO NASCIMENTO MATTOS	705006633902250		521130	ATENDENTE DE FARMACIA BALCONISTA	SIM	VINCULO EMPREGATICIO	ESTATUTARIO	SERVIDOR PROPRIO		40	0	0	40
RODRIGO TEIXEIRA DE OLIVEIRA SILVA	980016282925792		515140	AGENTE DE COMBATE AS ENDEMIAS	SIM	VINCULO EMPREGATICIO	ESTATUTARIO	SERVIDOR PROPRIO		0	40	0	40
ROSILDA LOURENCO DOS SANTOS	123253151600003		322230	AUXILIAR DE ENFERMAGEM	SIM	VINCULO EMPREGATICIO	ESTATUTARIO	SERVIDOR PROPRIO		0	40	0	40
SATIE TODA DE SOUZA	210157632020003		223405	FARMACEUTICO	SIM	VINCULO EMPREGATICIO	ESTATUTARIO	SERVIDOR PROPRIO		0	30	0	30

Secretaria Mun. de Compras e Licitações
 Processo nº _____
 Fls. nº _____
 Pront. 3387 - Ana M. de Barros

Nome	CNS	Dt. Entrada	CBO	Descrição	SUS	Vinculação	Tipo	Subtipo	Portaria 134	CH Outro	CH Amb.	CH Hosp.	Total
SILVANA ENI DE CAMPOS OLIVEIRA	700403962772848		322205	TECNICO DE ENFERMAGEM	SIM	VINCULO EMPREGATICIO	ESTATUTARIO	SERVIDOR PROPRIO		0	40	0	40
TAINA FREIRE NOGUEIRA	700000952395708		322205	TECNICO DE ENFERMAGEM	SIM	VINCULO EMPREGATICIO	ESTATUTARIO	SERVIDOR PROPRIO		0	30	0	30
TANIA DEBORA BARBOSA	980016277350485		251510	PSICOLOGO CLINICO	SIM	VINCULO EMPREGATICIO	ESTATUTARIO	SERVIDOR PROPRIO		0	15	0	15
TATIANA PRISEILA COSTA CAETANO	708709156792798		142105	GERENTE ADMINISTRATIVO	SIM	VINCULO EMPREGATICIO	ESTATUTARIO	SERVIDOR PROPRIO		40	0	0	40
TERESINHA DE FATIMA RICARDO	980016285618785		322205	TECNICO DE ENFERMAGEM	SIM	VINCULO EMPREGATICIO	ESTATUTARIO	SERVIDOR PROPRIO		0	30	0	30
THAIS ROCHA DOS SANTOS OLIVEIRA	702300197254215		515105	AGENTE COMUNITARIO DE SAUDE	SIM	VINCULO EMPREGATICIO	ESTATUTARIO	SERVIDOR PROPRIO		0	40	0	40
THAYNA SANTOS DE SOUSA	704106417631350		515105	AGENTE COMUNITARIO DE SAUDE	SIM	VINCULO EMPREGATICIO	ESTATUTARIO	SERVIDOR PROPRIO		0	40	0	40
VALDINA NUNES GASPARETTO	700505191406052		322205	TECNICO DE ENFERMAGEM	SIM	VINCULO EMPREGATICIO	ESTATUTARIO	SERVIDOR PROPRIO		0	50	0	50
VALERIA BARRETO SIQUEIRA MARQUES	980016297114639		322205	TECNICO DE ENFERMAGEM	SIM	VINCULO EMPREGATICIO	ESTATUTARIO	SERVIDOR PROPRIO		0	30	0	30
VALERIA TERESA DE OLIVEIRA PEREIRA VIEIRA	702002864272882		225133	MEDICO PSIQUIATRA	SIM	VINCULO EMPREGATICIO	ESTATUTARIO	SERVIDOR PROPRIO		0	20	0	20

Data desativação: --

Motivo desativação: --



Sistema Estadual de Vigilância Sanitária
 Prefeitura Municipal de SANTANA DE PARNAÍBA

Secretaria Mun. de Compras e Licitações
 Processo nº _____ / _____
 Fls. nº _____
 Prot. 3381 - Ana M. de Barros

LICENÇA DE FUNCIONAMENTO - VIGILÂNCIA SANITÁRIA

Nº CEVS: 354730412-863-000086-1-3

DATA DE VALIDADE: 25/09/2020

Nº PROCESSO: 452/2005
 Nº PROTOCOLO: 972/2019 Data do Protocolo: 05/09/2019
 SUBGRUPO: PRESTAÇÃO DE SERVIÇOS DE SAÚDE
 AGRUPAMENTO: PRESTAÇÃO DE SERVIÇOS DE SAÚDE
 ATIVIDADE ECONÔMICA-CNAE: 8630-5/02 ATIVIDADE MÉDICA AMBULATORIAL COM RECURSOS PARA REALIZAÇÃO DE EXAMES COMPLEMENTARES
 OBJETO LICENCIADO: ESTABELECIMENTO
 DETALHE: 110 CLÍNICA / UNIDADE AMBULATÓRIO TIPO I

RAZÃO SOCIAL: PREFEITURA MUNICIPAL DE SANTANA DE PARNAÍBA CNPJ ALBERGANTE:
 NOME FANTASIA: USA SÃO PEDRO
 CNPJ / CPF: 46.522.983/0001-27
 LOGRADOURO: RUA DO GAVIÃO NÚMERO: 289
 COMPLEMENTO: GLEBA B
 BAIRRO: CIDADE SÃO PEDRO
 MUNICÍPIO: SANTANA DE PARNAÍBA
 CEP: 06535-165 UF: SP
 PÁGINA DA WEB:

RESPONSÁVEL LEGAL: JOSÉ CARLOS MISORELLI
 CPF: 85861227853 CONSELHO REGIONAL: CRM
 Nº INSCR. CONSELHO PROF: 29.906 UF: SP

RESPONSÁVEL TÉCNICO: DAGOBERTO DA SILVA TAVARES
 CPF: 67385524834 CONSELHO REGIONAL: CRM
 Nº INSCR. CONSELHO PROF: 25449 UF: SP

O(A) DIRETOR(A) DA VIGILÂNCIA SANITÁRIA DE SANTANA DE PARNAÍBA CONCEDE A PRESENTE LICENÇA DE FUNCIONAMENTO, SENDO QUE SEU (S) RESPONSÁVEL(IS) ASSUME (M) CONHECER A LEGISLAÇÃO SANITÁRIA VIGENTE E CUMPRIR-LA INTEGRALMENTE, INCLUSIVE EM SUAS FUTURAS ATUALIZAÇÕES, OBSERVANDO AS BOAS PRÁTICAS REFERENTES ÀS ATIVIDADES E OU SERVIÇOS PRESTADO, RESPONDENDO CIVIL E CRIMINALMENTE PELO NÃO CUMPRIMENTO DE TAIS EXIGÊNCIAS, FICANDO, INCLUSIVE, SUJEITO (S) AO CANCELAMENTO DESTES DOCUMENTOS.
 ASSUMEM AINDA INTEIRA RESPONSABILIDADE PELA VERACIDADE DAS INFORMAÇÕES AQUI PRESTADAS PARA O EXERCÍCIO DAS ATIVIDADES RELACIONADAS E DECLARAM ESTAR CIENTES DA OBRIGAÇÃO DE PRESTAR ESCLARECIMENTOS E OBSERVAR AS EXIGÊNCIAS LEGAIS QUE VIEREM A SER DETERMINADAS PELO ÓRGÃO DE VIGILÂNCIA SANITÁRIA COMPETENTE, EM QUALQUER TEMPO, NA FORMA PREVISTA NO ARTIGO 95 DA LEI ESTADUAL 10.083 DE 23 DE SETEMBRO DE 1998.

SANTANA DE PARNAÍBA

25/09/2019

LOCAL

DATA DE DEFERIMENTO

CIENTES:

ASSINATURA DO RESPONSÁVEL LEGAL

DIRETOR(A)

DATA DE CIÊNCIA

ASSINATURA DO RESPONSÁVEL TÉCNICO

DATA DE CIÊNCIA

Dr. José Carlos Misorelli
 CRM 29.906
 Secretário Municipal de Saúde
 Prefeitura Municipal de Parnaíba

Mariana Bayerlein Zablith
 Diretora Grupo Técnico de
 Vigilância Sanitária
 CRBIO - 47854/010
 Secretária Municipal de Saúde

COPIA DE DOCUMENTO ASSINADO DIGITALMENTE POR: CLEUSA CARVALHO, Sistema e-TCESSP. Para obter informações sobre assinatura e/ou ver o arquivo original acesse http://e-processo.tce.sp.gov.br - link "Validar documento digital" e informe o código do documento: 2-ONT7-34PN-4KN3-72LW



CORPO DE BOMBEIROS - PMESP

VIA FÁCIL BOMBEIROS



RELATÓRIO DE PARECER DE ANÁLISE

Protocolo Análise Nº.: 125099-1/2019
 Projeto Técnico Nº.: 067852/3547304/2019 - Aprovada
 Endereço: RUA DO GAVIÃO, 289 -
 Bairro: CIDADE SÃO PEDRO
 Município: SANTANA DE PARNAIBA
 Ocupações: Clínica e consultório médico e odontológico

Secretaria Mun. de Compras e Licitações
 Processo nº _____ / _____
 Fls. nº _____
 Pront. 3387 - Ana M. de Barros

Considerações:

Decreto Estadual 63.911/2018 - Considerações de Análise

Considerado na análise do projeto técnico que a edificação possui como ocupação principal "H6", com carga-incêndio de 300 MJ/m², conforme a Instrução Técnica nº 14/2019, risco, conforme a tabela 3 do Decreto Estadual nº 63.911/2018.
 Considerado que a área do projeto técnico analisada é de 1631,00 m².
 Considerado que a altura da edificação é de 07,00 metros, conforme medição, adotando os parâmetros do artigo 21, do Decreto Estadual nº 56.819/2011.

- 1 - Edificação analisada conforme o Decreto Estadual nº 63.911/2018.
- 2 - Considerado que as saídas de emergência (percursos máximos, proteção das escadas e lotação) foram dimensionadas de acordo com a Instrução Técnica nº 11/2019.
- 3 - Considerado que o sistema de iluminação de emergência da edificação será atendido por blocos autônomos.
- 4 - Considerado que a edificação é em concreto armado conforme as características da Tabela A, da Instrução Técnica nº 08/2019, do Decreto Estadual nº 63.911/2018.

Documentos a serem enviados na solicitação de vistoria por meio do "Upload de Docs."

ART/RRT - instalação/manutenção - CMAR, conf. IT-10, exceto Classe I
 ART/RRT - instalação/manutenção - medida de segurança contra incêndio
 ART/RRT - instalações elétricas
 Relat. de Comis. e Rel. de Insp. Per. do Sist. de Det. e Alar. de Inc.
 Relatório de Comissionamento do Sistema de Hidrantes/Mangotinhos

Orientações Técnicas:

Instrução Técnica nº 22/2019

1 - Prever proteção da bomba de incêndio contra danos mecânicos, intempéries, agentes químicos, fogo ou umidade (item C.1.4 do Anexo "C" da Instrução Técnica Nº 22/2019).

Instrução Técnica nº 28/2019

1 - Considerado que a edificação não utiliza GLP.

Instrução Técnica nº 18/2019

1 - Será conferido em vistoria a distribuição dos pontos de iluminação de emergência. A distância máxima entre os pontos de iluminação de emergência não deve ultrapassar 15 metros, e entre o ponto de iluminação e a parede 7,5 metros. Outro distanciamento entre pontos pode ser adotado, desde que atenda aos parâmetros da NBR 10898/2013 (item 5.4.1.1 da Instrução Técnica Nº 18/2019).

Instrução Técnica nº 19/2019

1 - A central de detecção e alarme e o painel repetidor de-vem ficar em local onde haja constante vigilância humana e de fácil visualização.
 2 - A central deve acionar o alarme geral da edificação, de-vendo ser audível em toda edificação.

Complemento das Orientações Técnicas:

OBS: Sujeito a novas exigências técnicas; caso as anteriormente emitidas não sejam corrigidas, ou se surgirem ou persistirem descumprimentos da legislação e normas técnicas vigentes. No caso de projeto técnico impresso, o mesmo deverá ser retirado no local de protocolo para que o processo de análise seja concluído.

No caso de comunique-se de análise eletrônica todos os documentos enviados referentes ao respectivo protocolo, serão excluídos do sistema Via Fácil Bombeiros, sendo necessário o envio da documentação atualizada após solicitação de retorno de Análise.

ATENÇÃO não retirar esta folha do projeto.

SANTANA DE PARNAIBA, 30 de maio de 2019

00 - 1. TEN PM ANTONIO AFONSO FERREIRA
 Analista

CAP PM ALEXANDRE PINEZZI DE MELLO
 Oficial Homologador

Imprimir

"Nós, Policiais Militares, sob a proteção de Deus, estamos compromissados com a Defesa da Vida, da Integridade Física e da Dignidade da Pessoa Humana".

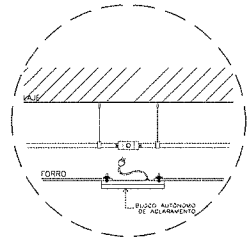

DET. INST. BLOCOS DE ACLAAREAMENTO
 ESCALA 1:2

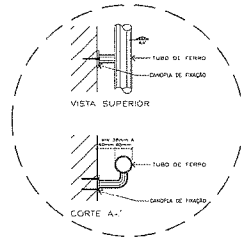

DETALHE A - CORRIVÃO
 ESCALA 1:2

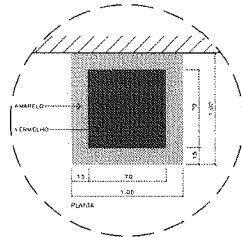

DETALHE DA SINALIZAÇÃO DE PISO
 ESCALA 1:2

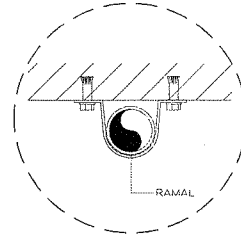

SUPORTE TUBULIÇÃO
 ESCALA 1:2

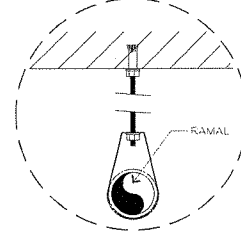

SUPORTE TUBULIÇÃO
 ESCALA 1:2

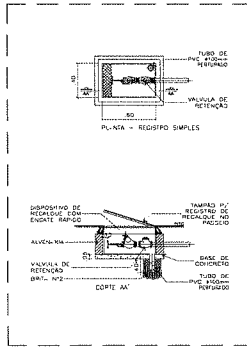

DET. DO RECALQUE DE HIDRANTE
 ESCALA 1:2

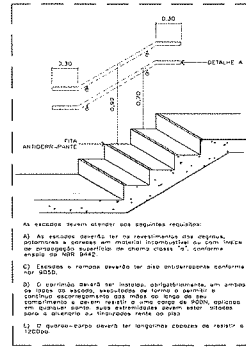

DET. ESCADA DE SEGURANÇA
 ESCALA 1:2

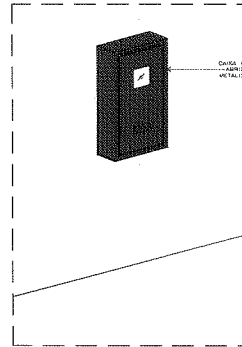

DET. HIDRANTE (ÁREAS EXTERNAS)
 ESCALA 1:2

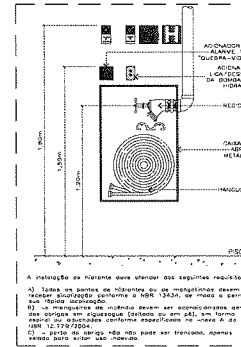

DETALHE DE HIDRANTE
 ESCALA 1:2

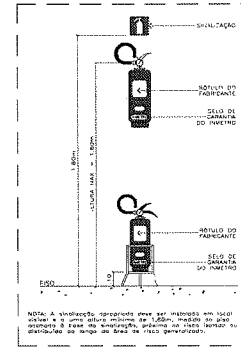

DETALHE DOS EXTINTORES
 ESCALA 1:2

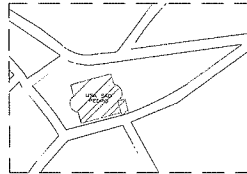

PLANTA DE LOCALIZAÇÃO
 ESCALA 1:2

NOTAS GERAIS

A. MEDIDAS DEVEM SER CONFERIDAS NO LOCAL.

B. O PROJETO SEGUIR AS RESPECTIVAS INSTRUÇÕES TÉCNICAS DO CBPESP, COMPLEMENTADAS PELAS NBRs VIGENTES NA DATA DA APROVAÇÃO (DECRETO Nº 56.814, DE 10 DE MARÇO DE 2011).

ARTIGO 8 E 31 - AS MEDIDAS DE SEGURANÇA CONTRA INCÊNDIO DEVEM SER PROJETADAS E EXECUTADAS POR PROFISSIONAL HABILITADO.

ARTIGO 19 - O PROPRIETÁRIO DO IMÓVEL OU O RESPONSÁVEL PELO USO ORIGINAM-SE A MANter AS MEDIDAS DE SEGURANÇA CONTRA INCÊNDIO EM CONDIÇÕES DE UTILIZAÇÃO, PROVIDENCIANDO SUA ADEQUADA MANUTENÇÃO, SOB PENA DE RESPONSABILIDADE CIVIL E PENAS CRIATIVAS.

RESERVATÓRIO E RESERVA DE INCÊNDIO

A) A RESERVA DE INCÊNDIO DEVE SER PREVISTA PARA PERMITIR O PRIMEIRO COMBATE IMEDIATO DETERMINADO TEMPO.

B) A CONSTRUÇÃO DO RESERVATÓRIO DEVE SER EM CONCRETO ARMADO OU METÁLICO, PROTEGIDO POR UTILIZADOS RESISTENTES INDEFORMÁVEIS COMO TUBOS METÁLICOS, DESDE QUE SE CARACTERIZEM RESISTENTES AO FOGO, MECÂNICO E INTERFERÊNCIAS.

C) OS RESERVATÓRIOS CONSTRUÍDOS EM FIBRA, ALÉM DOS REQUISITOS DESTA PORTARIA, DE E SER TOTALMENTE PROTEGIDOS POR PAREDES RESISTENTES AO FOGO.

D) O RESERVATÓRIO PODE SER SUBSTITUÍDO, DESDE QUE TODAS AS UNIDADES ESTEJAM UNIDAS DIRETAMENTE A TUBULAÇÃO DE SUZUÇA DA BOMBA DE INCÊNDIO E TENHA SUBDIVISÃO EM UNIDADES VITÁVEIS DE 2m³.

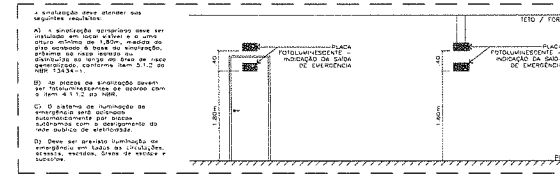

DET. SINALIZAÇÃO SAÍDA DE EMERGÊNCIA
 ESCALA 1:2

QUADRO RESUMO DAS MEDIDAS DE SEGURANÇA			
INSTRUÇÕES TÉCNICAS			
SÍMBOLOS GRÁFICOS	CONFORME INSTRUÇÃO TÉCNICA Nº 04		
ACESSO DE ATUARES	CONFORME INSTRUÇÃO TÉCNICA Nº 05		
SINALIZAÇÃO DE EMERGÊNCIA	CONFORME INSTRUÇÃO TÉCNICA Nº 11		
CARGA DE EMERGÊNCIA	CONFORME INSTRUÇÃO TÉCNICA Nº 14		
ILUMINAÇÃO DE EMERGÊNCIA	CONFORME INSTRUÇÃO TÉCNICA Nº 18		
SINALIZAÇÃO DE EMERGÊNCIA	CONFORME INSTRUÇÃO TÉCNICA Nº 20		
PROTEÇÃO POR EXTINTORES	CONFORME INSTRUÇÃO TÉCNICA Nº 22		
CLASSIFICAÇÃO - DECRETO ESTADUAL Nº 56.814/2011			
GRUPO	Ocupação	Divisão	Descrição
II	Serviço de Saúde e Instruções	II-3	Edifício de Saúde com Ambulatório Assistencial sem Internar
CARGA DE INCÊNDIO - IT Nº 14/18			
CARGA DE INCÊNDIO (kg/m ²)	Ocupação	Divisão	Descrição
230kg/m ²	Serviço de Saúde e Instruções	II-3	Edifício de Saúde com Ambulatório Assistencial sem Internar
CLASSIFICAÇÃO DAS EDIFICAÇÕES E ÁREAS DE RISCO QUANTO À CARGA DE INCÊNDIO			
RISCO	CARGA DE INCÊNDIO (kg/m ²)		
Baixo	230kg/m ²		
QUADRO DE ÁREAS			
pavimento superior			
pavimento térreo			
pavimento inferior			
área total	1.831,68m ²		
QUADRO DE COMPARTIMENTAÇÕES			
pavimento superior	tempo + parte superior		
pavimento superior	compartimentado		
área - total	1.831,68m ²		

upgrad

UPGRADE ASSESSORIA EM PROJETO

CAU 37672-C-B

PROJETO DE PREVENÇÃO E COMBATE A INCÊNDIO - PREFERÊNCIA DE SINALIZAÇÃO DE EMERGÊNCIA

DISCIPLINA: PFC/1

ENFERMEIRO: RAYLA DOS CARVALHO ZEP

ÁREA: 1.831,68m²

PROJETO DE PREVENÇÃO E COMBATE A INCÊNDIO - PREFERÊNCIA DE SINALIZAÇÃO DE EMERGÊNCIA

DATA EXECUÇÃO: 26/03/2019

DETALHES GERAIS

RESP. TÉCNICO: REGISTRO CAU/SP/REA 171488-3

COORDENADOR: REGISTRO CAU/SP/REA 171488-3

CONTRATANTE: ESCOLA INVERNO DA REI - INVERNO 2018/19

APROVAÇÃO DIGITAL REALIZADA PELO VAI FÁCIL CORPO DE BOMBEIROS DO ESTADO DE SÃO PAULO

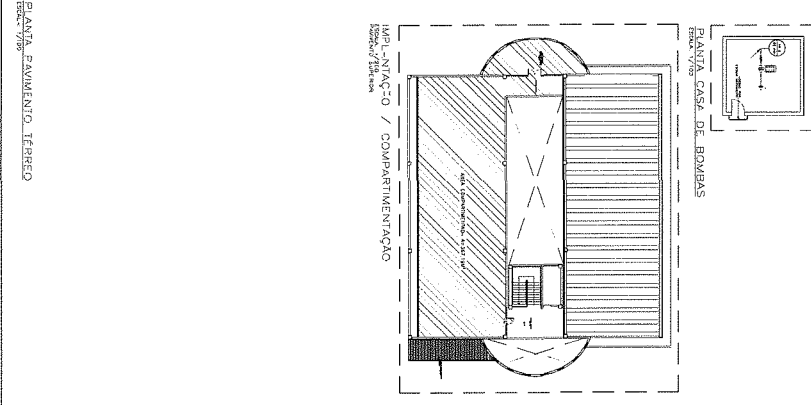
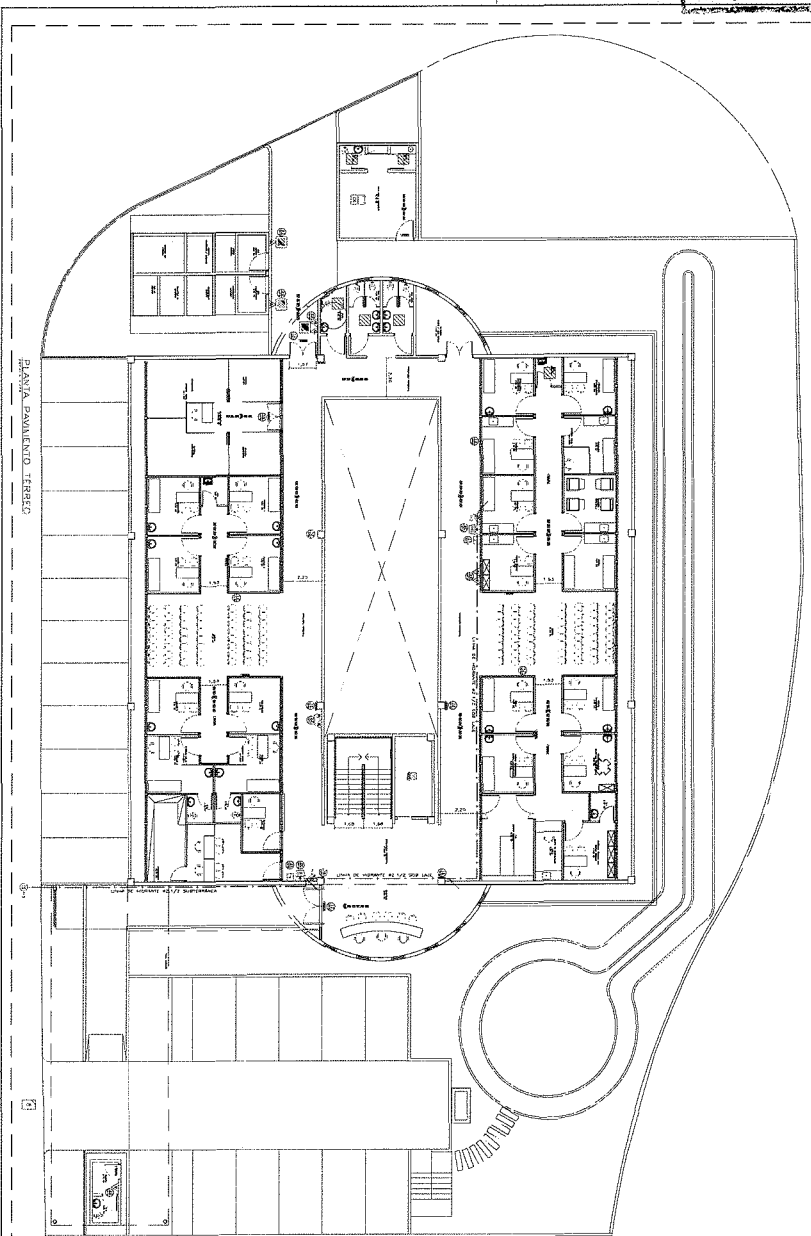
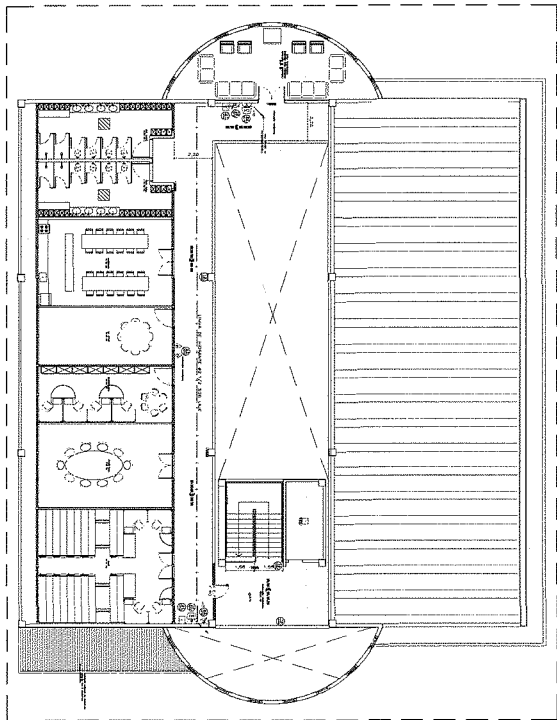
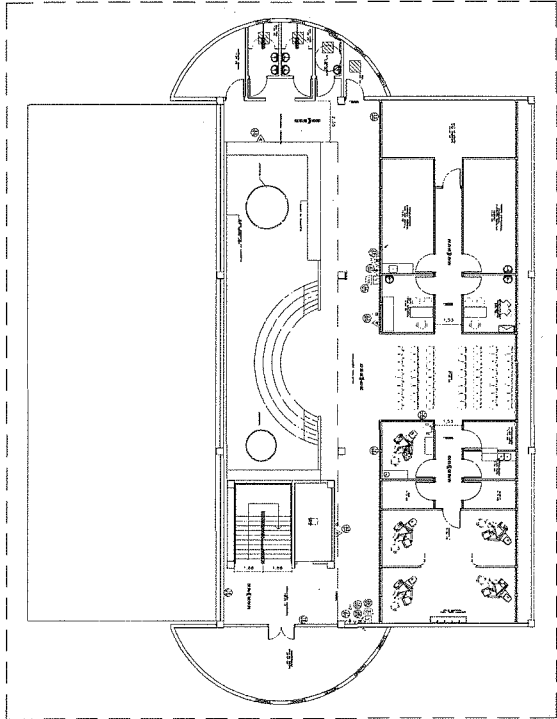

SÍMBOLO	DESCRIÇÃO	QUANT. (UN)
1	1.000.000.000	1
2	2.000.000.000	1
3	3.000.000.000	1
4	4.000.000.000	1
5	5.000.000.000	1
6	6.000.000.000	1
7	7.000.000.000	1
8	8.000.000.000	1
9	9.000.000.000	1
10	10.000.000.000	1
11	11.000.000.000	1
12	12.000.000.000	1
13	13.000.000.000	1
14	14.000.000.000	1
15	15.000.000.000	1
16	16.000.000.000	1
17	17.000.000.000	1
18	18.000.000.000	1
19	19.000.000.000	1
20	20.000.000.000	1
21	21.000.000.000	1
22	22.000.000.000	1
23	23.000.000.000	1
24	24.000.000.000	1
25	25.000.000.000	1
26	26.000.000.000	1
27	27.000.000.000	1
28	28.000.000.000	1
29	29.000.000.000	1
30	30.000.000.000	1
31	31.000.000.000	1
32	32.000.000.000	1
33	33.000.000.000	1
34	34.000.000.000	1
35	35.000.000.000	1
36	36.000.000.000	1
37	37.000.000.000	1
38	38.000.000.000	1
39	39.000.000.000	1
40	40.000.000.000	1
41	41.000.000.000	1
42	42.000.000.000	1
43	43.000.000.000	1
44	44.000.000.000	1
45	45.000.000.000	1
46	46.000.000.000	1
47	47.000.000.000	1
48	48.000.000.000	1
49	49.000.000.000	1
50	50.000.000.000	1

UPgrad

UPGRADE ASSESSORIA EM PROJETOS

PROJETO: [...]

CLIENTE: [...]

DATA: [...]

2/3

Secretaria Mun. de Compras e Licitações
 Processo nº _____
 Fls. nº _____
 Pront. 3381 - Ana M. de Barros

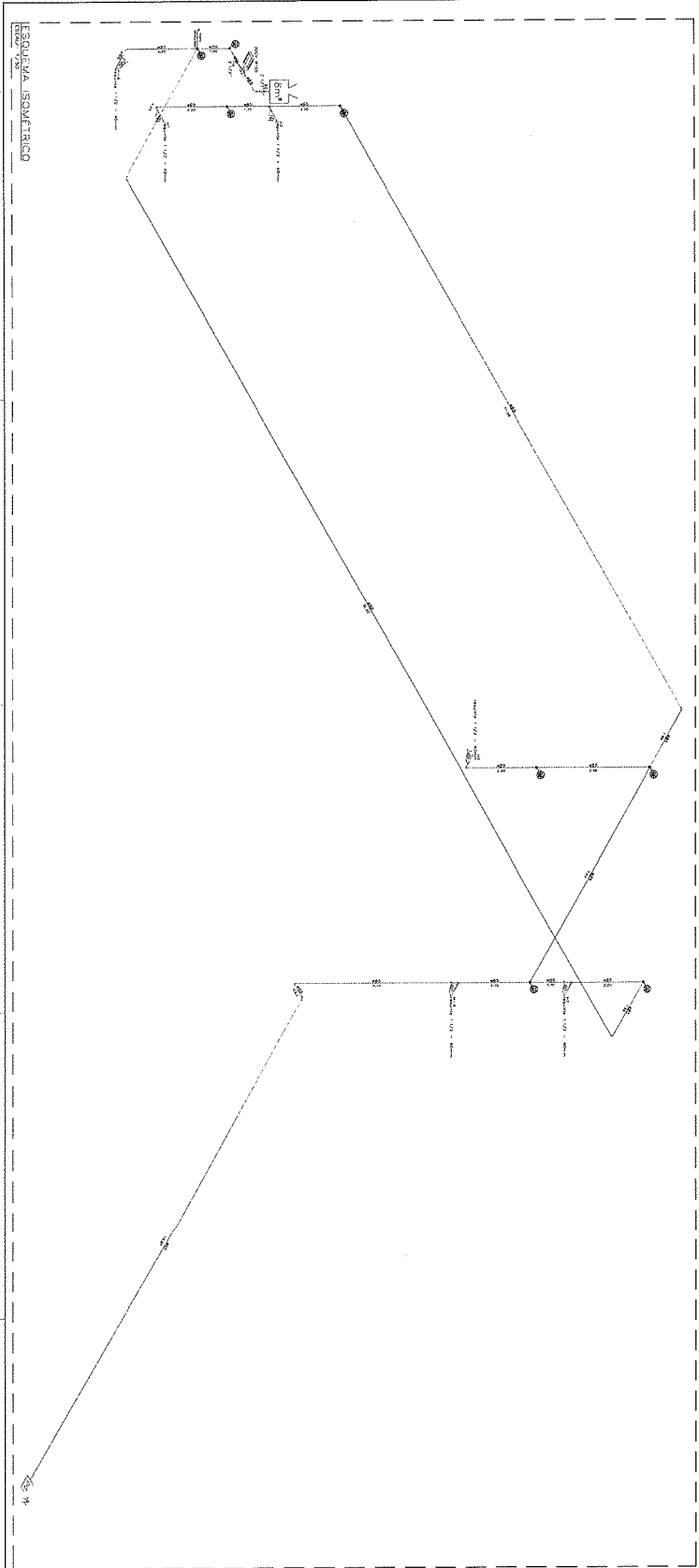
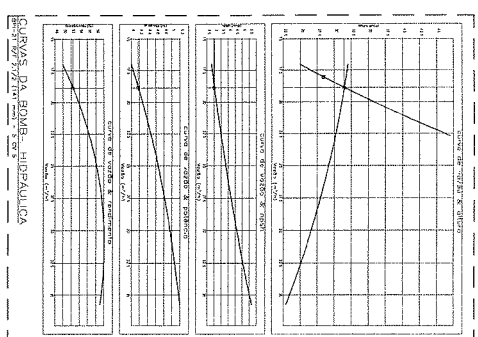
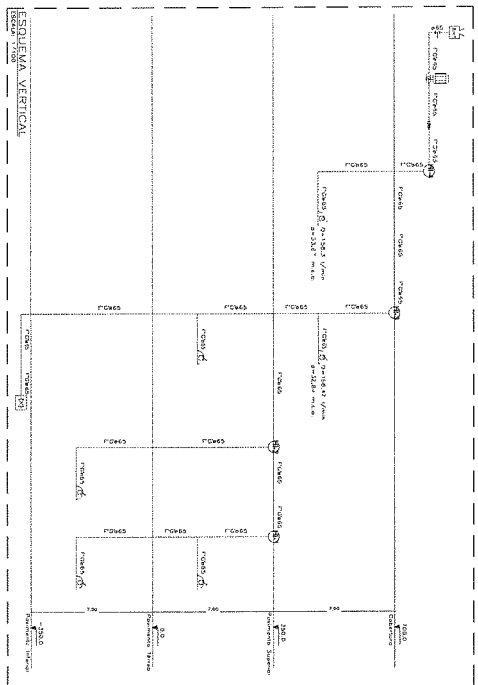
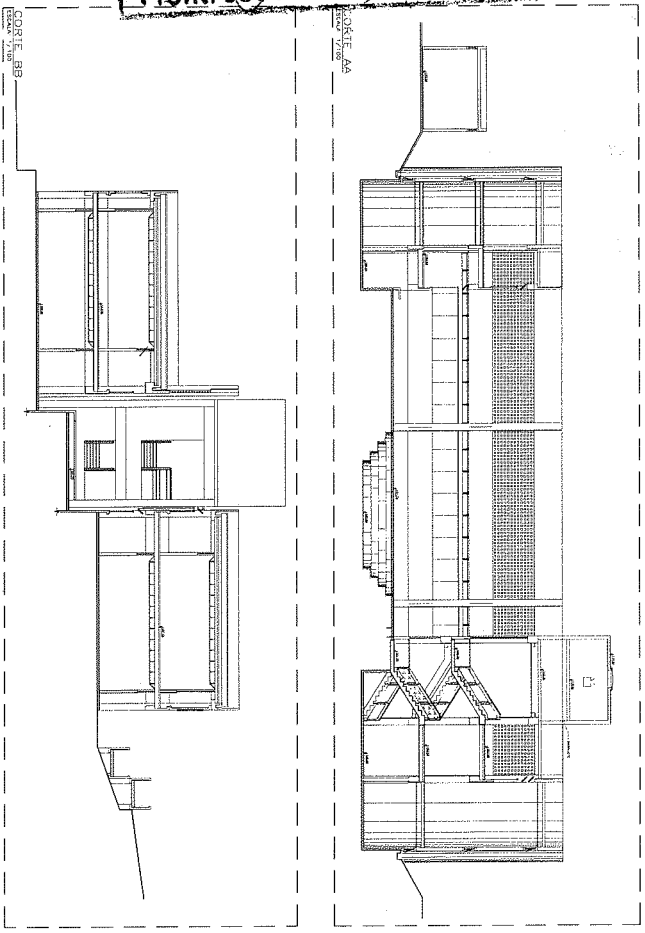

UPGRADE ASSESSORIA EM PROJETOS

Endereço: Rua ...

Telefone: ...

E-mail: ...

Site: ...

Projeto de Engenharia e Arquitetura

Projeto de Engenharia e Arquitetura

Projeto de Engenharia e Arquitetura

Projeto de Engenharia e Arquitetura

Projeto de Engenharia e Arquitetura

Projeto de Engenharia e Arquitetura

Projeto de Engenharia e Arquitetura

Projeto de Engenharia e Arquitetura

Projeto de Engenharia e Arquitetura

Projeto de Engenharia e Arquitetura

Projeto de Engenharia e Arquitetura

Projeto de Engenharia e Arquitetura

Projeto de Engenharia e Arquitetura

Projeto de Engenharia e Arquitetura

Projeto de Engenharia e Arquitetura

3/3